Zondag 14 april 2024

Welkom!
U bent nu in de live-uitzending.
Fijn dat u erbij bent!
We starten om 10.00 uur

Voorganger: ds. R. van Laar - Rhenen
Ouderling van dienst: Annerie ter Maat
Organist: Janneke Bron

Uitgangscollecte 14 april 2024

Interkerkelijk Dovenpastoraat

IDP staat voor: Interkerkelijk Dovenpastoraat. Het IDP is een samenwerkingsverband van de Protestantse Kerk, de Christelijke Gereformeerde Kerken, de Nederlands Gereformeerde Kerken en de Gereformeerde Kerken vrijgemaakt. Het IDP helpt deze kerken zo goed mogelijk invulling te geven aan het pastoraat onder dove mensen. Het IDP is daarom een hulpdienst van deze kerken.

interkerkelijk
dovenpastoraat

Handen uit de mouwen: 20 april van 09.00 tot max 12.00 uur = Graag uw hulp

Zaterdagochtend 20 april **Tweede Schoonmaakdag èn Grintdag**
Gegarandeerd arbeidsplezier, gezellig koffiedrinken en een mooi resultaat, groet Arend Beekhuis.

Wat houdt dit in? Welnu, de dagen worden langer en de grote schoonmaakkriebels komen opzetten en dus tijd om de Kerk en Belgrom grondig te reinigen. Verder ligt er een berg grint dat verspreidt moeten worden over de paden van het kerkhof.

Opgave voor Schoonmaakdag bij lindalandzaat@hotmail.com Voor schoonmaakgerei en -middelen wordt gezorgd.

Opgave voor de Grintdag bij arendbeekhuis59@outlook.com. Neem indien mogelijk je beste kruiwagen met harde band en een sterke schop mee. Erik den Hartog komt helpen met een shovel(tje).

Lied 86 - **1**, 5

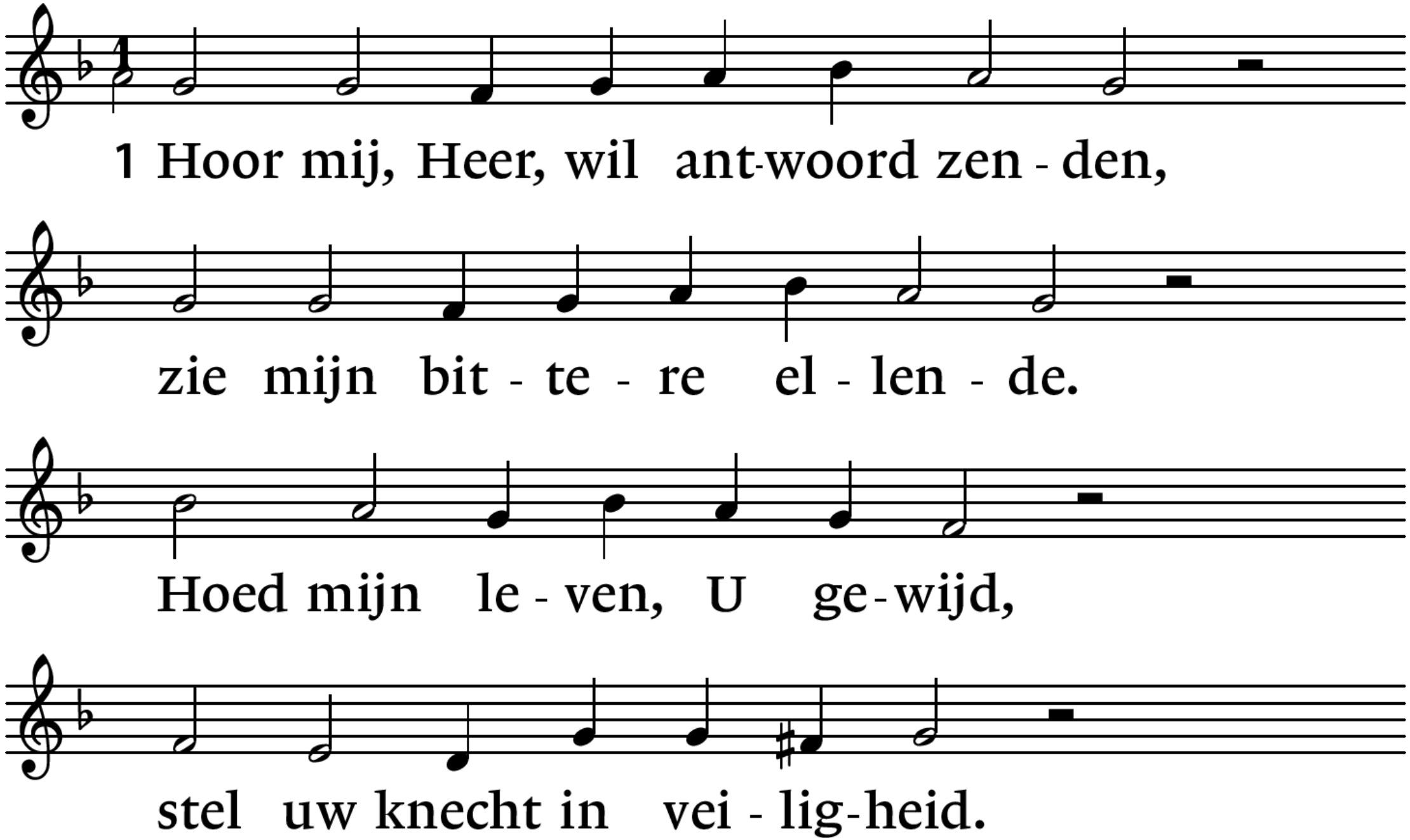
1 Hoor mij, Heer, wil ant-woord zen - den,
zie mijn bit - te - re el - len - de.
Hoed mijn le - ven, U ge - wijd,
stel uw knecht in vei - lig-heid.

Lied 86 - **1**, 5

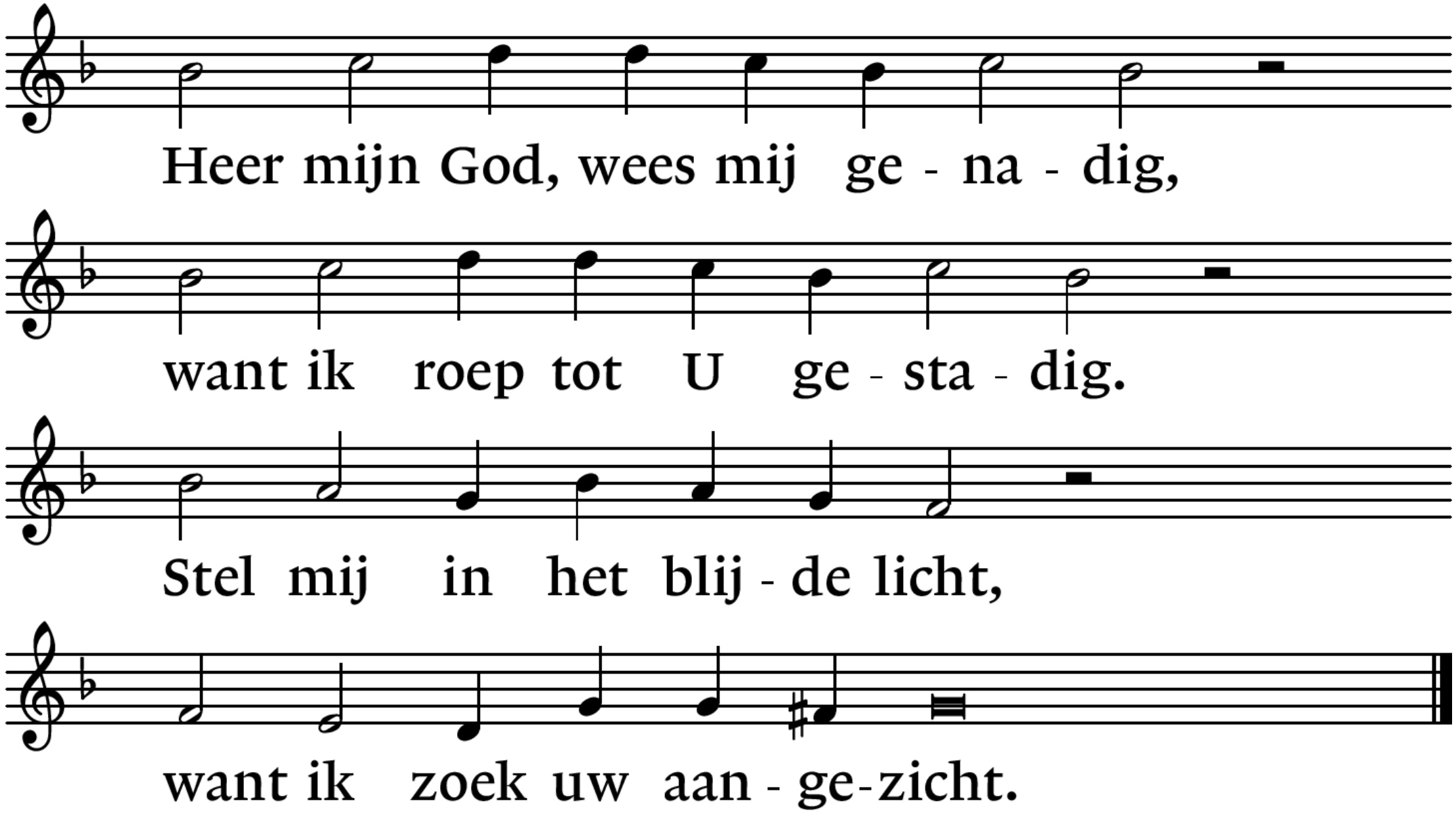
Heer mijn God, wees mij ge - na - dig,
want ik roep tot U ge - sta - dig.
Stel mij in het blij - de licht,
want ik zoek uw aan - ge-zicht.

Lied 86 - 1, **5**

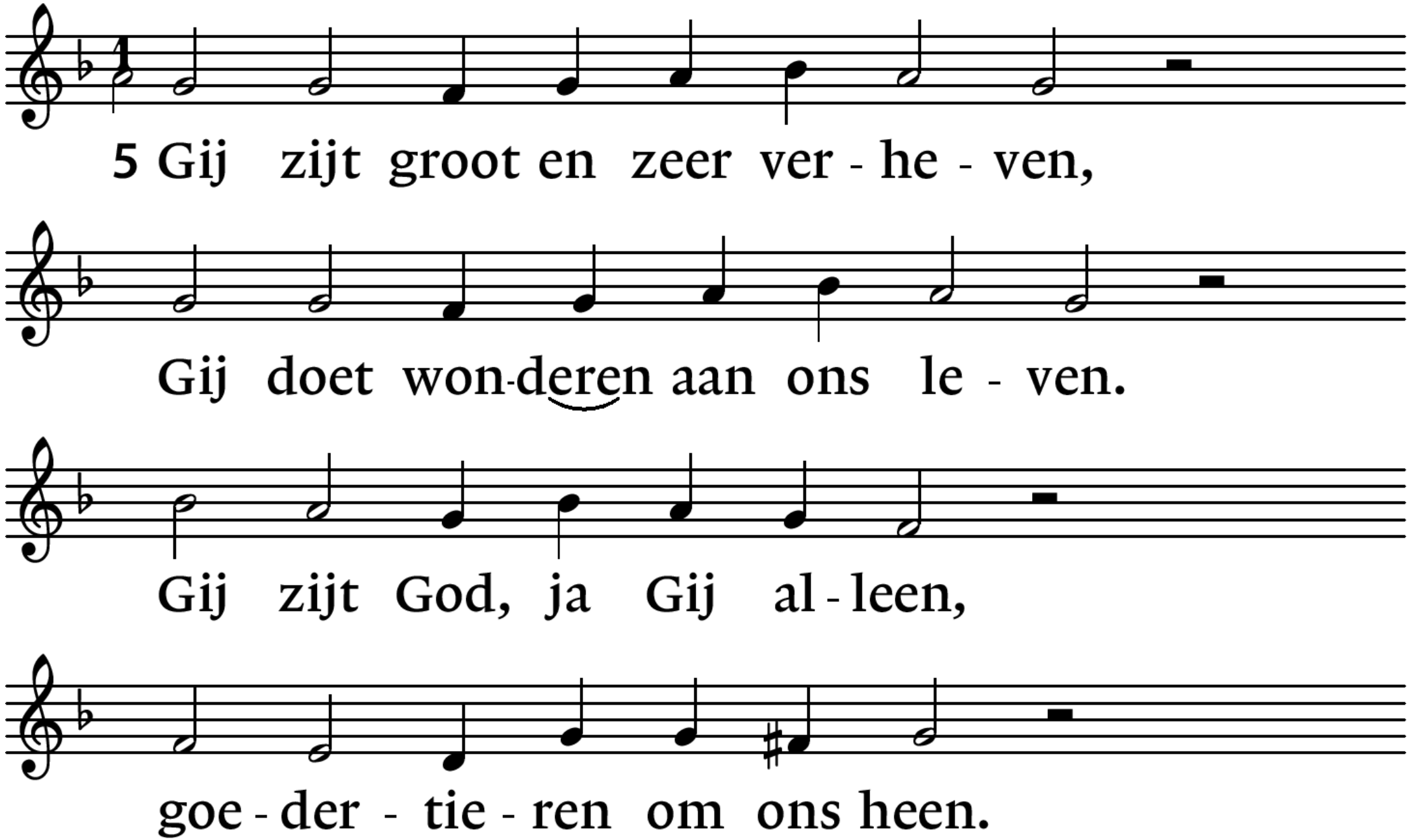
5 Gij zijt groot en zeer ver - he - ven,
Gij doet won-deren aan ons le - ven.
Gij zijt God, ja Gij al - leen,
goe - der - tie - ren om ons heen.

Lied 86 - 1, **5**

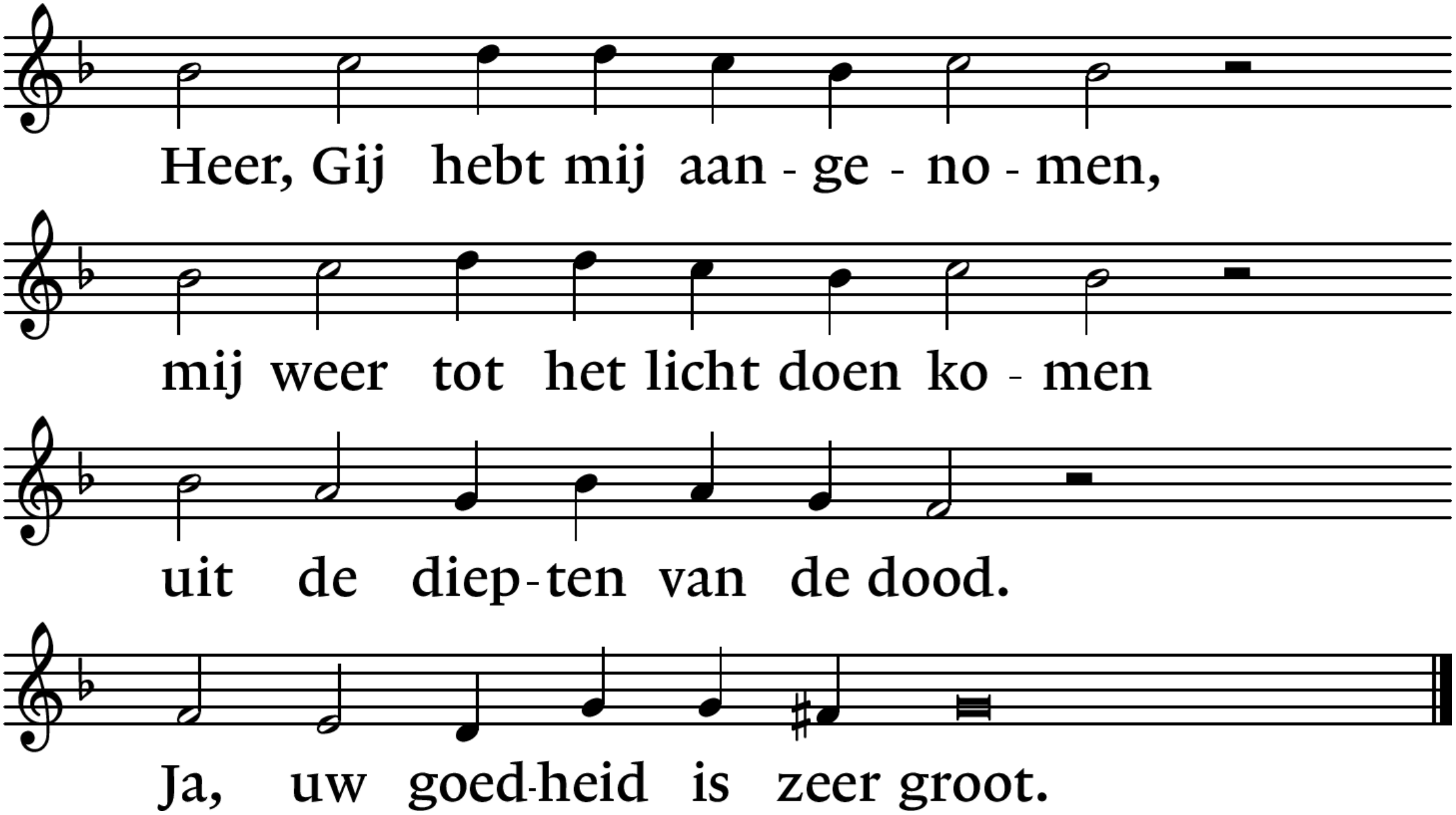
Heer, Gij hebt mij aan - ge - no - men,
mij weer tot het licht doen ko - men
uit de diep - ten van de dood.
Ja, uw goed - heid is zeer groot.

Lied 632 - **1**, 2, 3

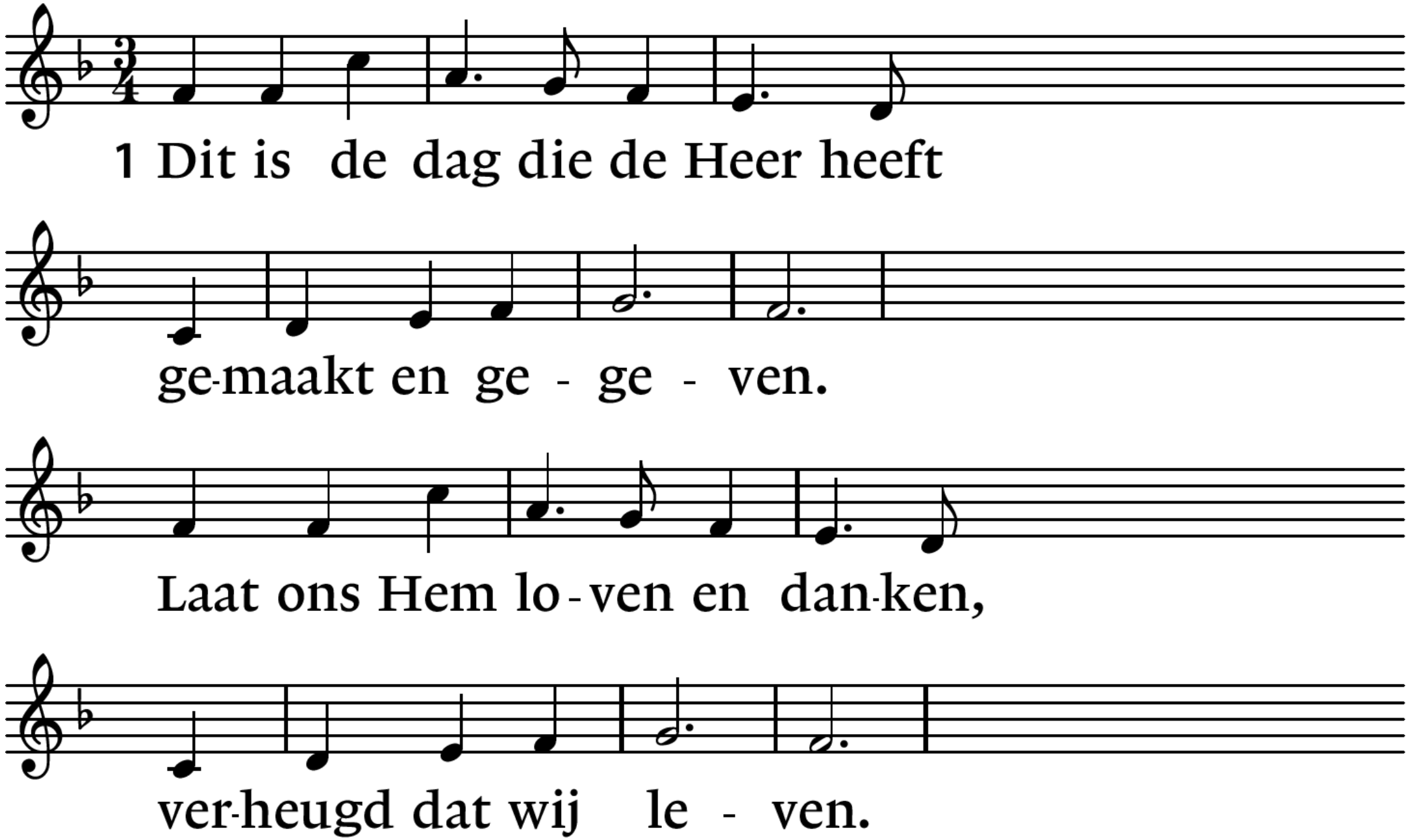
1 Dit is de dag die de Heer heeft
ge-maakt en ge - ge - ven.
Laat ons Hem lo - ven en dan-ken,
ver-heugd dat wij le - ven.

Lied 632 - **1**, 2, 3

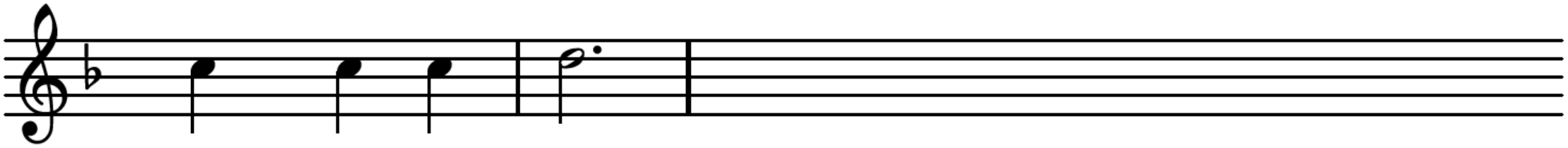

Diep in de nacht

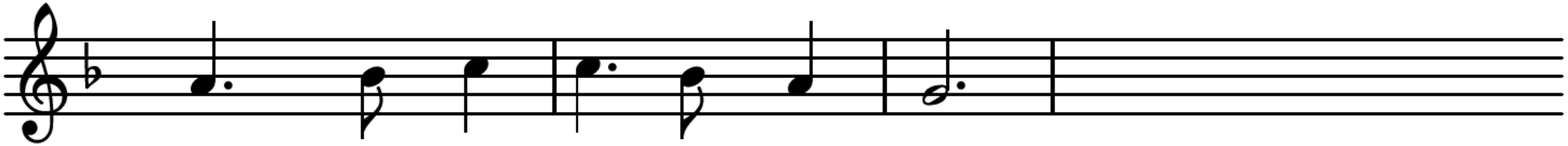

heeft Hij ver - los-sing ge-bracht,

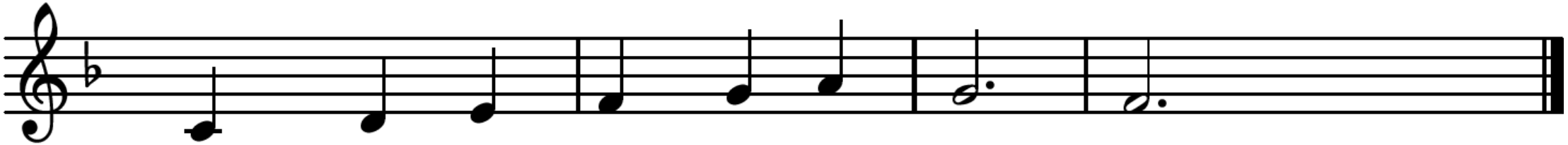

heeft Hij ons licht aan-ge - he - ven.

Lied 632 - 1, **2**, 3

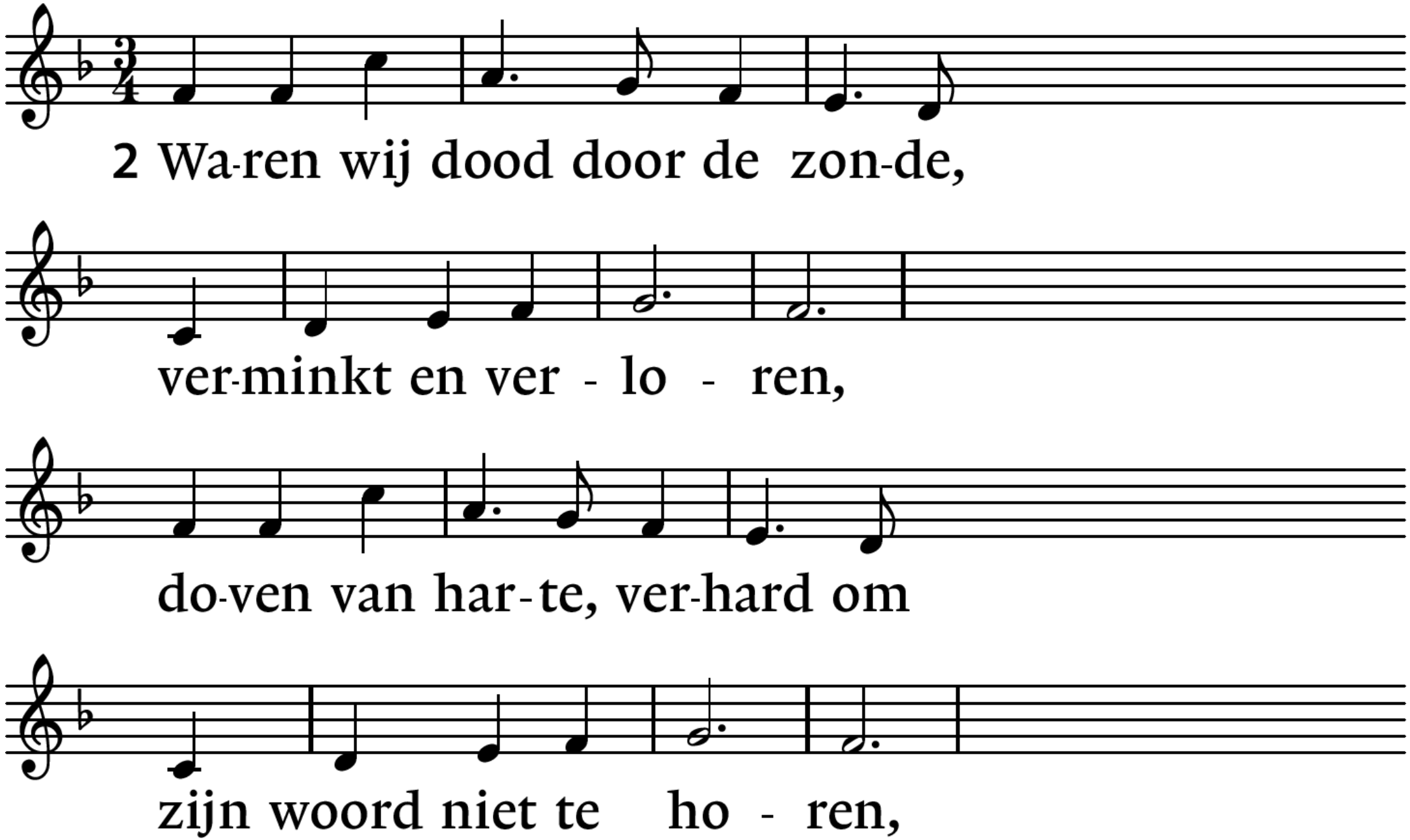
2 Wa-ren wij dood door de zon-de,
ver-minkt en ver - lo - ren,
do-ven van har-te, ver-hard om
zijn woord niet te ho - ren,

Lied 632 - 1, **2**, 3

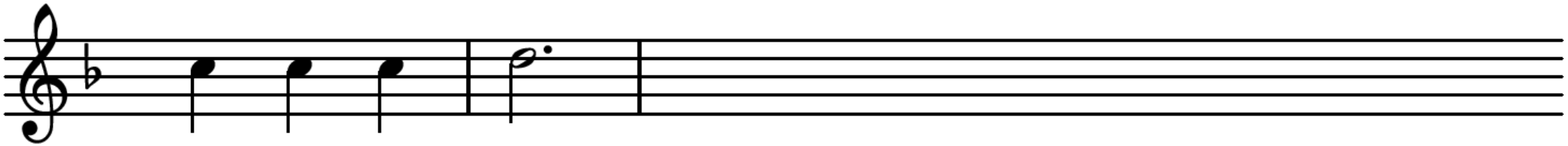

Hij is zo groot,

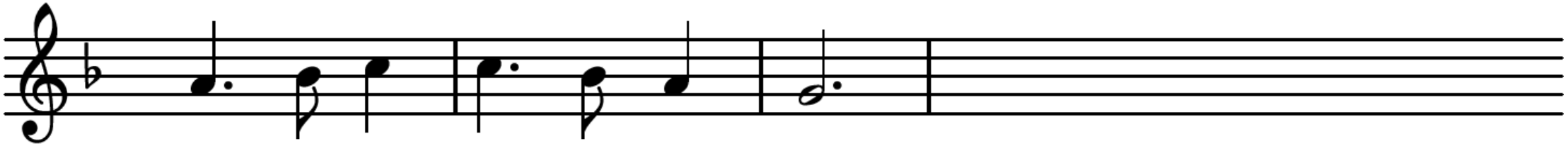

Hij o-ver-man-de de dood.

Wij zijn in Je-zus her - bo - ren.

Lied 632 - 1, 2, **3**

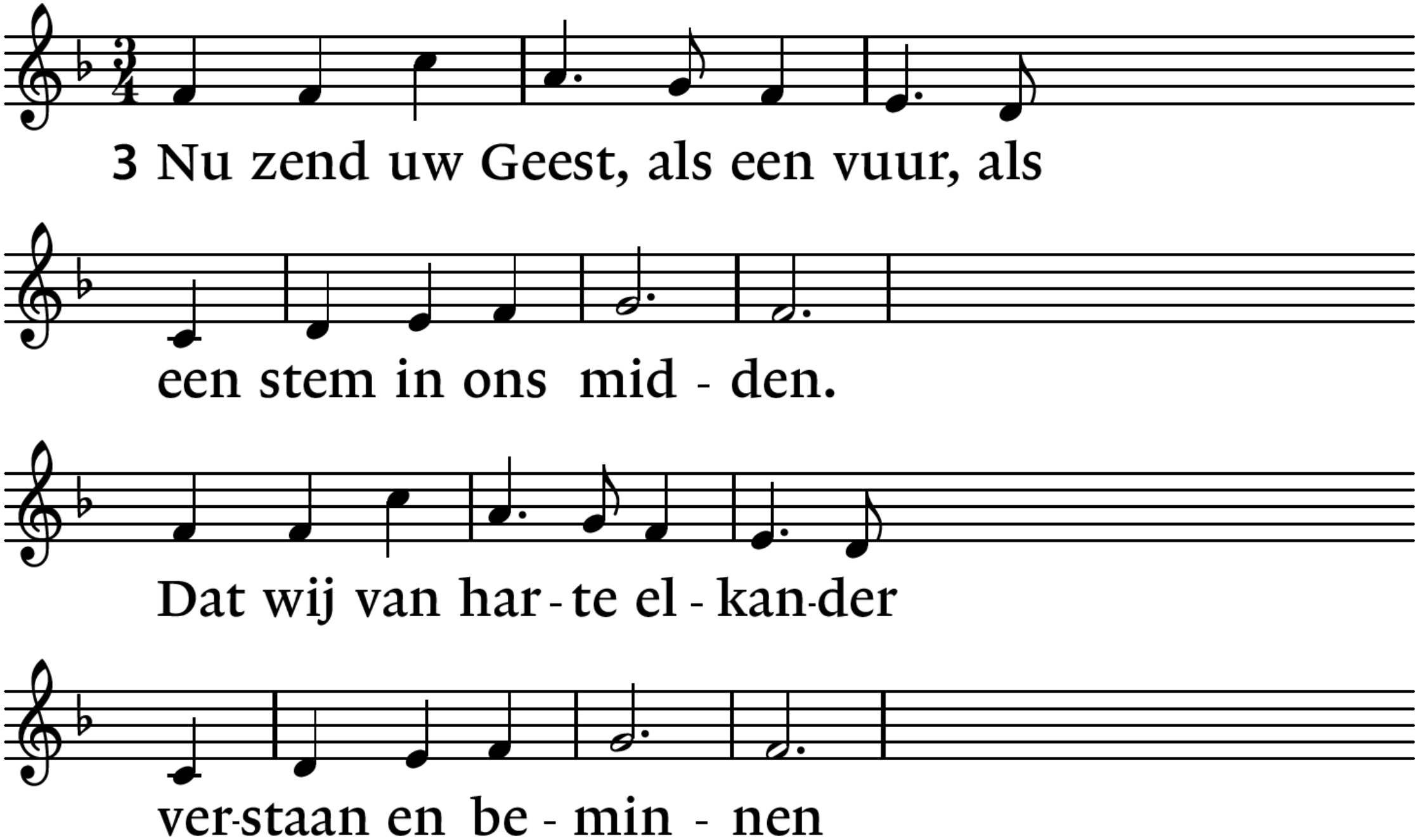
3 Nu zend uw Geest, als een vuur, als
een stem in ons mid - den.
Dat wij van har - te el - kan-der
ver-staan en be - min - nen

Lied 632 - 1, 2, **3**

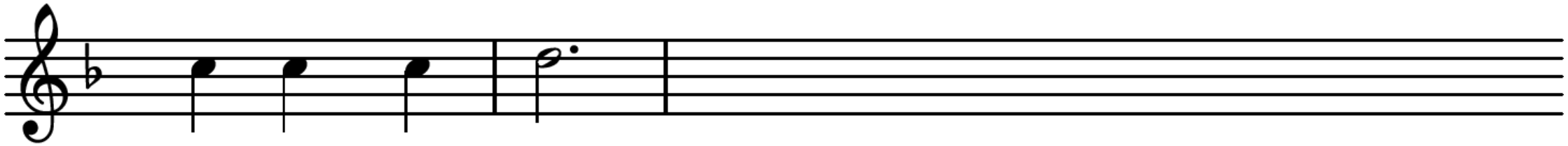

en zo voort-aan

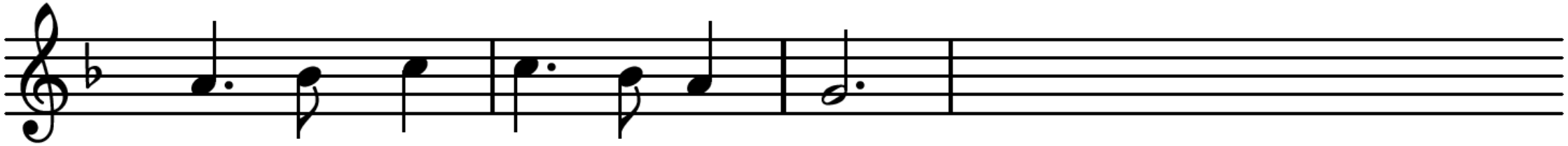

e - ren uw hei - li-ge naam

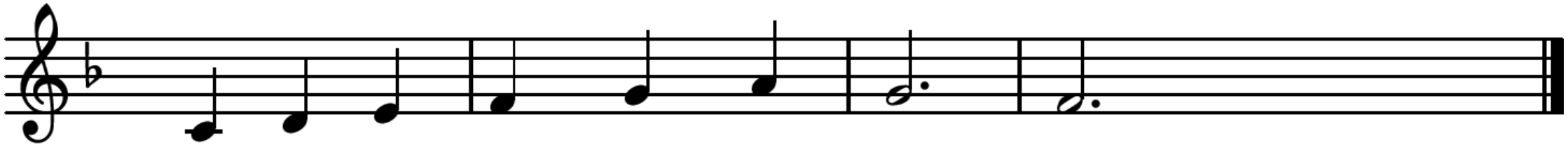

en U in waar-heid aan - bid - den.

Lied 654 - **5**

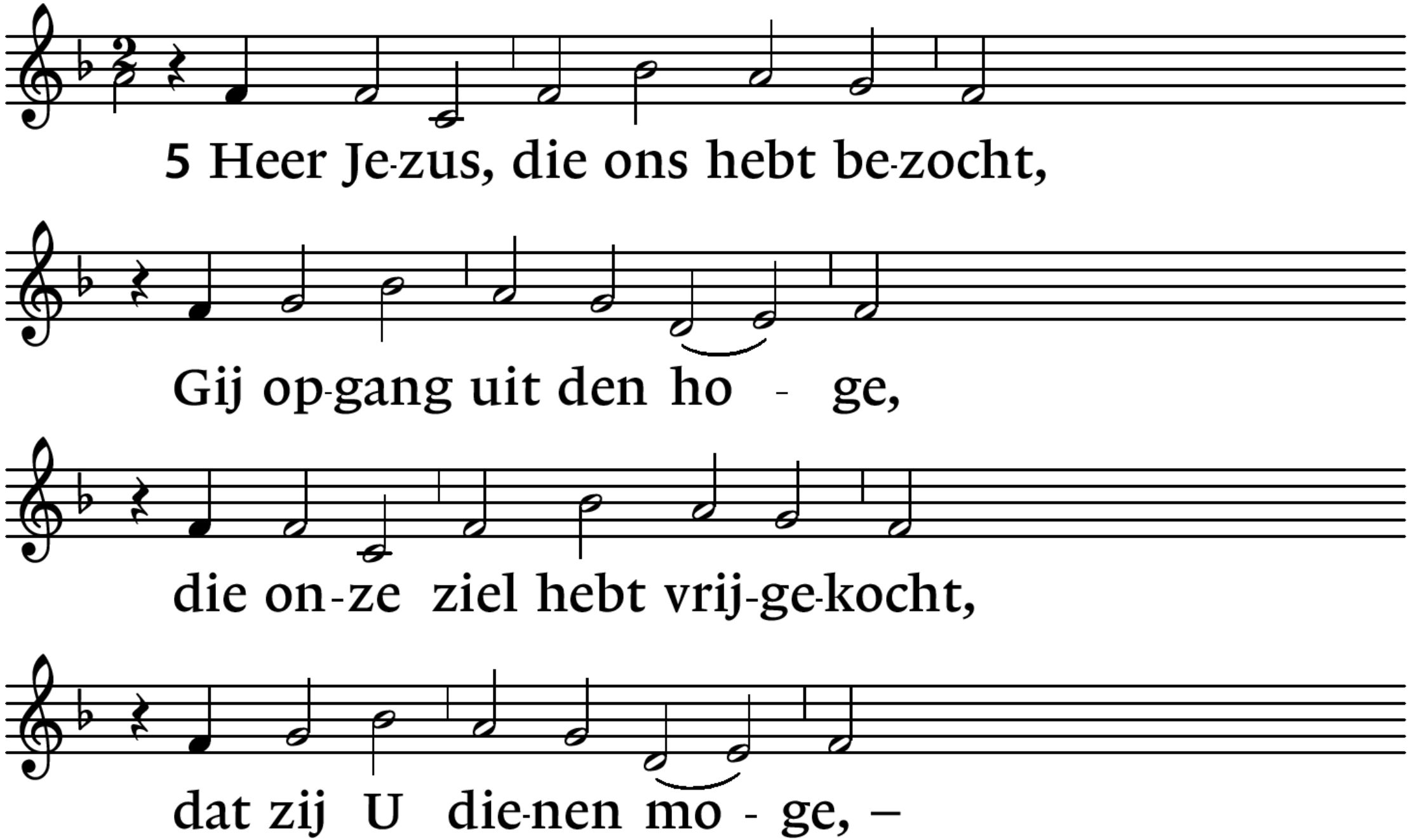
5 Heer Je-zus, die ons hebt be-zocht,
Gij op-gang uit den ho - ge,
die on-ze ziel hebt vrij-ge-kocht,
dat zij U die-nen mo - ge, –

Lied 654 - **5**

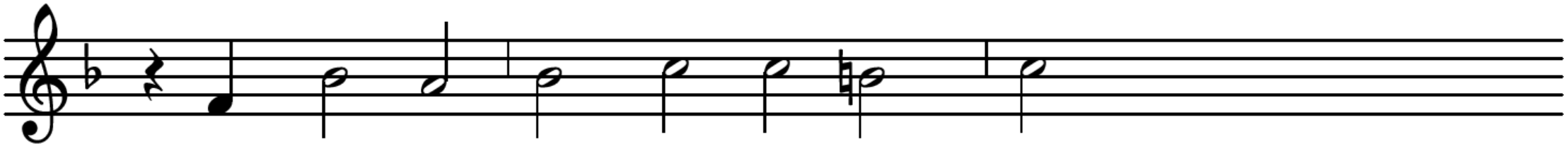

Gij her-der die 't ver-lo-rene zoekt,

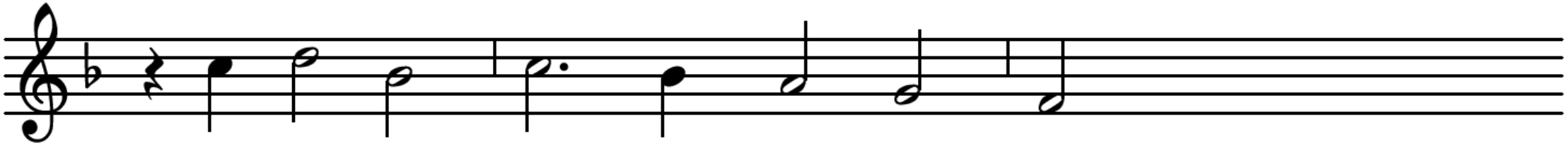

de he-mel heeft ons niet ver-vloekt:

God is om ons be - wo - gen.

Lied 119 - **1**, 3

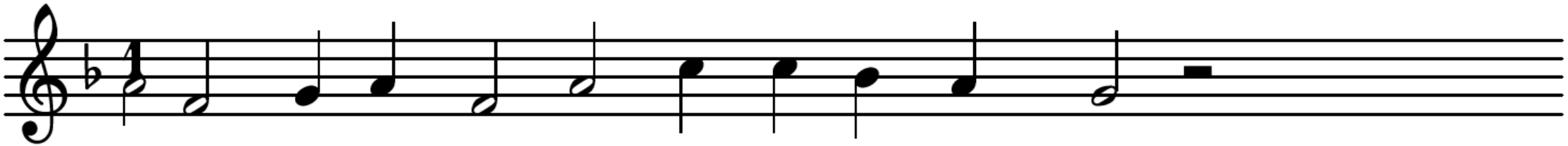

1 Wel-za-lig wie de rech-te we-gen gaan,

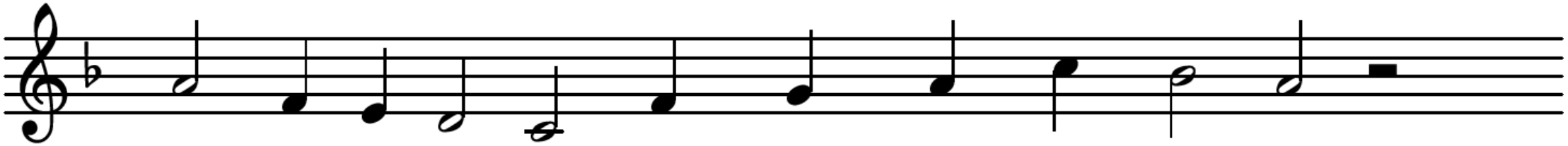

wie in de re-gels van Gods wijs-heid tre-den.

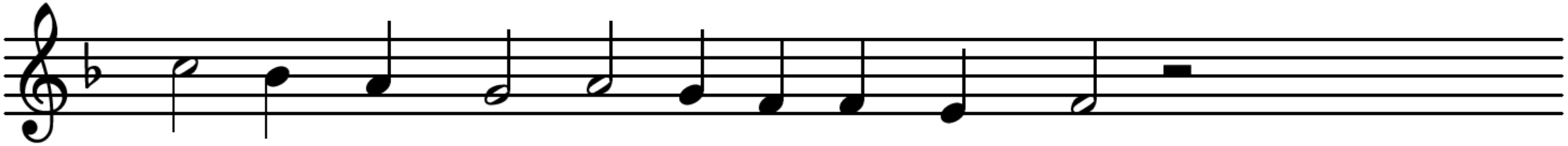

Za-lig wie zijn ge-tui-ge-nis ver-staan,

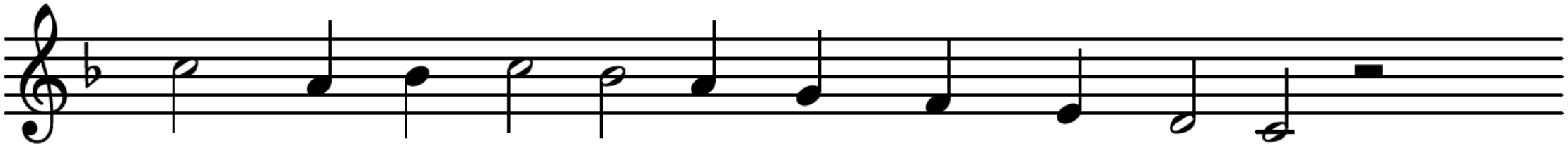

van gan-ser har-te zoe-ken naar zijn vre-de.

Lied 119 - **1**, 3

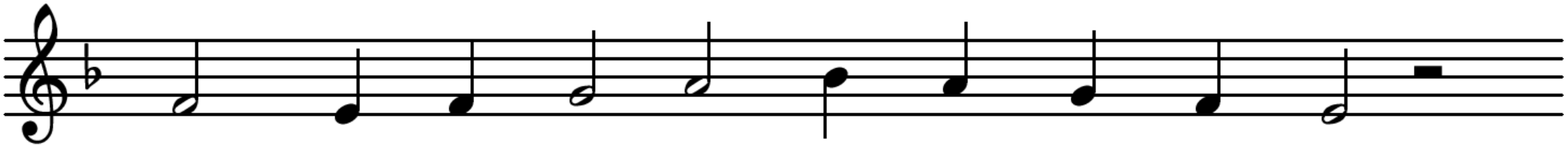

Geen on-recht en geen dwa-ling lokt hen aan.

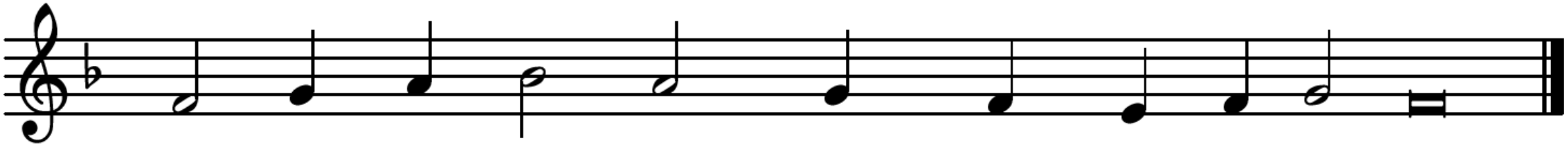

De weg der zon-daars wordt door hen ge-me-den.

Lied 119 - 1, **3**

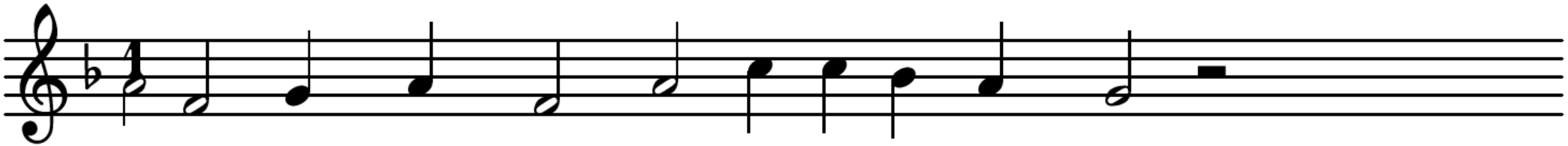

3 U dank ik, Heer, in op-ge-to-gen-heid.

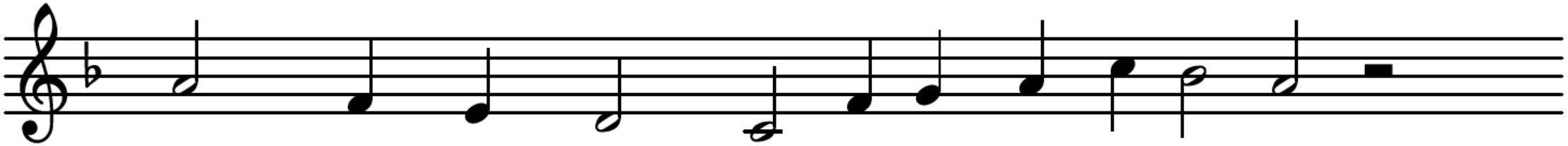

Mijn hart ver-heugt zich o-ver uw be-ve-len,

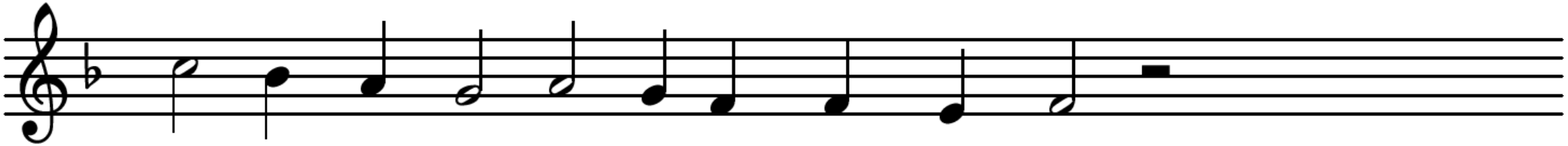

U wil ik, die de al-ler-hoog-ste zijt,

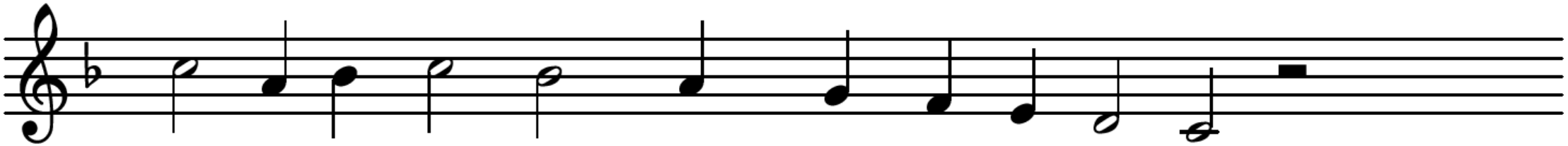

in al-les vol-gen, niets voor U ver-he-len.

Lied 119 - 1, **3**

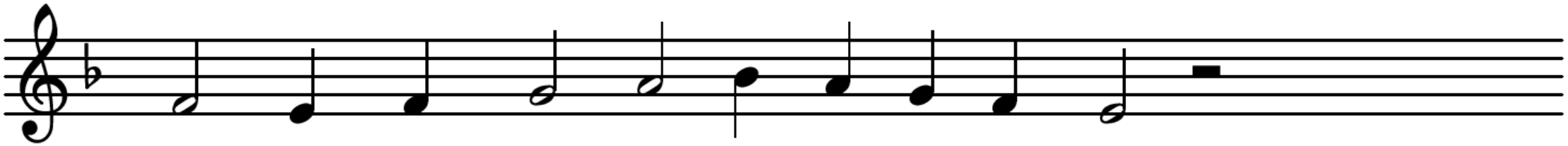

Ver-laat mij niet, ik ben U toe-ge-wijd,

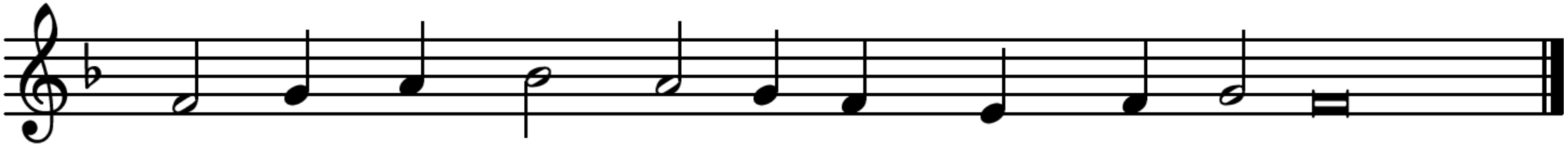

ver-laat mij niet, laat in uw gunst mij de-len.

De Heer is waarlijk opgestaan

De Heer is waarlijk opgestaan

Halleluja

Jezus deed de dood teniet
Zing daarom het hoogste lied
De Heer is waarlijk opgestaan
Halleluja

Vrouwen uit Jeruzalem
Kwamen vroeg en zochten hem
De Heer is waarlijk opgestaan
Halleluja

En hoe groot was hun verdriet
Want zij vonden Jezus niet
De Heer is waarlijk opgestaan
Halleluja

Maar een engel sprak hen aan
Die je zoekt is opgestaan
De Heer is waarlijk opgestaan
Halleluja

Denk toch aan zijn eigen woord
Dat je vroeger hebt gehoord
De Heer is waarlijk opgestaan
Halleluja

Hij, de grote mensenzoon
Gaat door ’t graf heen naar zijn troon
De Heer is waarlijk opgestaan
Halleluja

Zoek hem bij de doden niet

Maar zing mee het hoogste lied

De Heer is waarlijk opgestaan

Halleluja

Schriftlezing Jesaja 6: 1-7

[1] In het sterfjaar van koning Uzzia zag ik de Heer, gezeten op een hoogverheven troon. De zoom van zijn mantel vulde de hele tempel. [2] Boven Hem stonden serafs. Elk van hen had zes vleugels, twee om het gezicht en twee om het onderlichaam te bedekken, en twee om mee te vliegen. [3] Zij riepen elkaar toe: ‘Heilig, heilig, heilig is de HEER van de hemelse machten. Heel de aarde is vervuld van zijn majesteit.’ [4] Door het luide roepen schudden de deurpinnen in de dorpels, en de tempel vulde zich met rook.

Schriftlezing Jesaja 6: 1-7

[5] Ik schreeuwde het uit: ‘Wee mij! Ik ben verloren, want ik ben een mens met onreine lippen, en ik leef te midden van een volk dat onreine lippen heeft. En nu heb ik met eigen ogen de koning, de HEER van de hemelse machten, gezien.’ [6] Toen nam een van de serafs met een tang een gloeiend kooltje van het altaar en vloog daarmee op mij af. [7] Hij raakte mijn mond ermee aan en zei: ‘Dit heeft je lippen aangeraakt; je schuld is geweken, je zonden zijn tenietgedaan.’

Lied 405 - **1**, 2, 3, 4

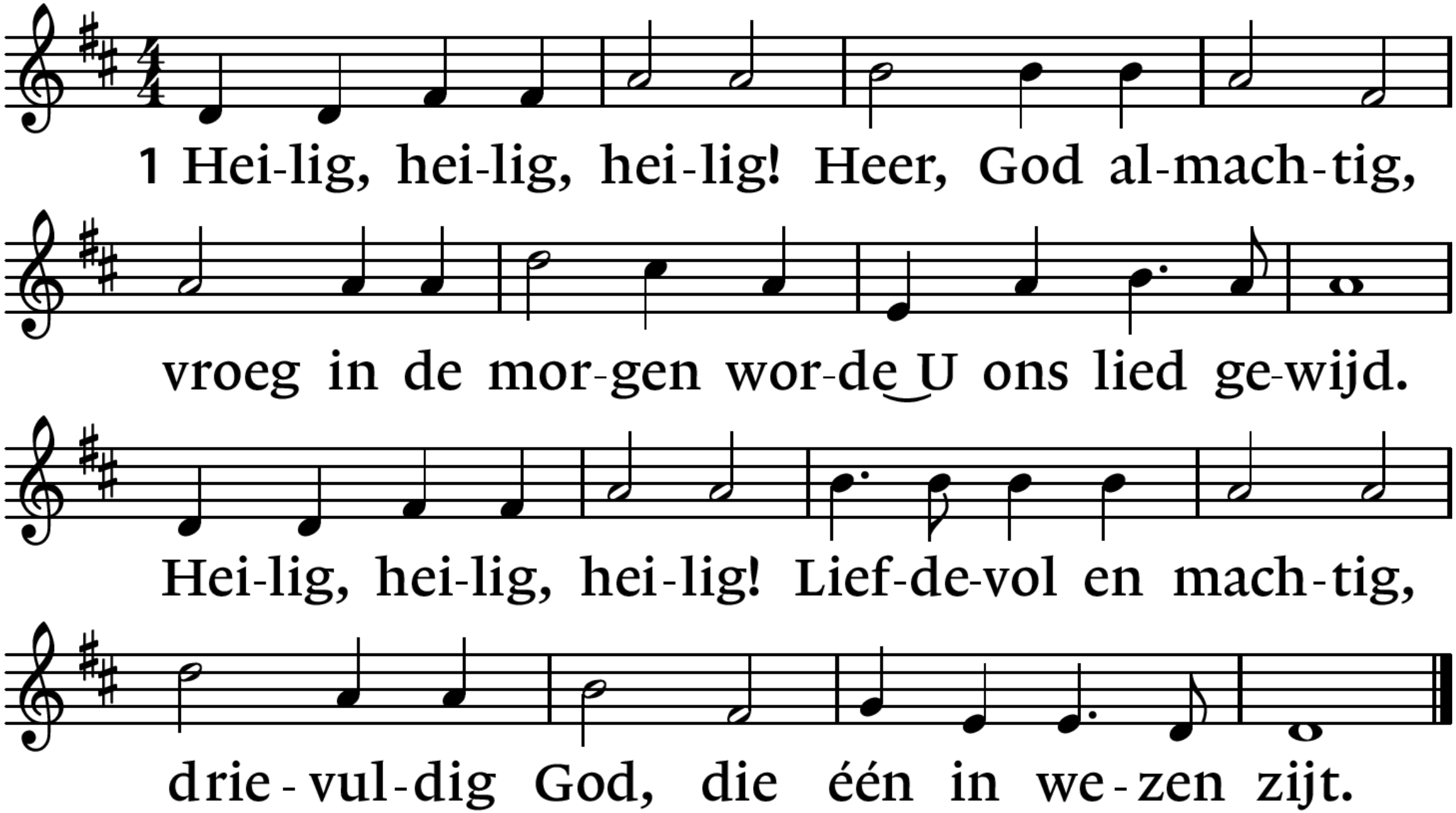

Lied 405 - 1, **2**, 3, 4

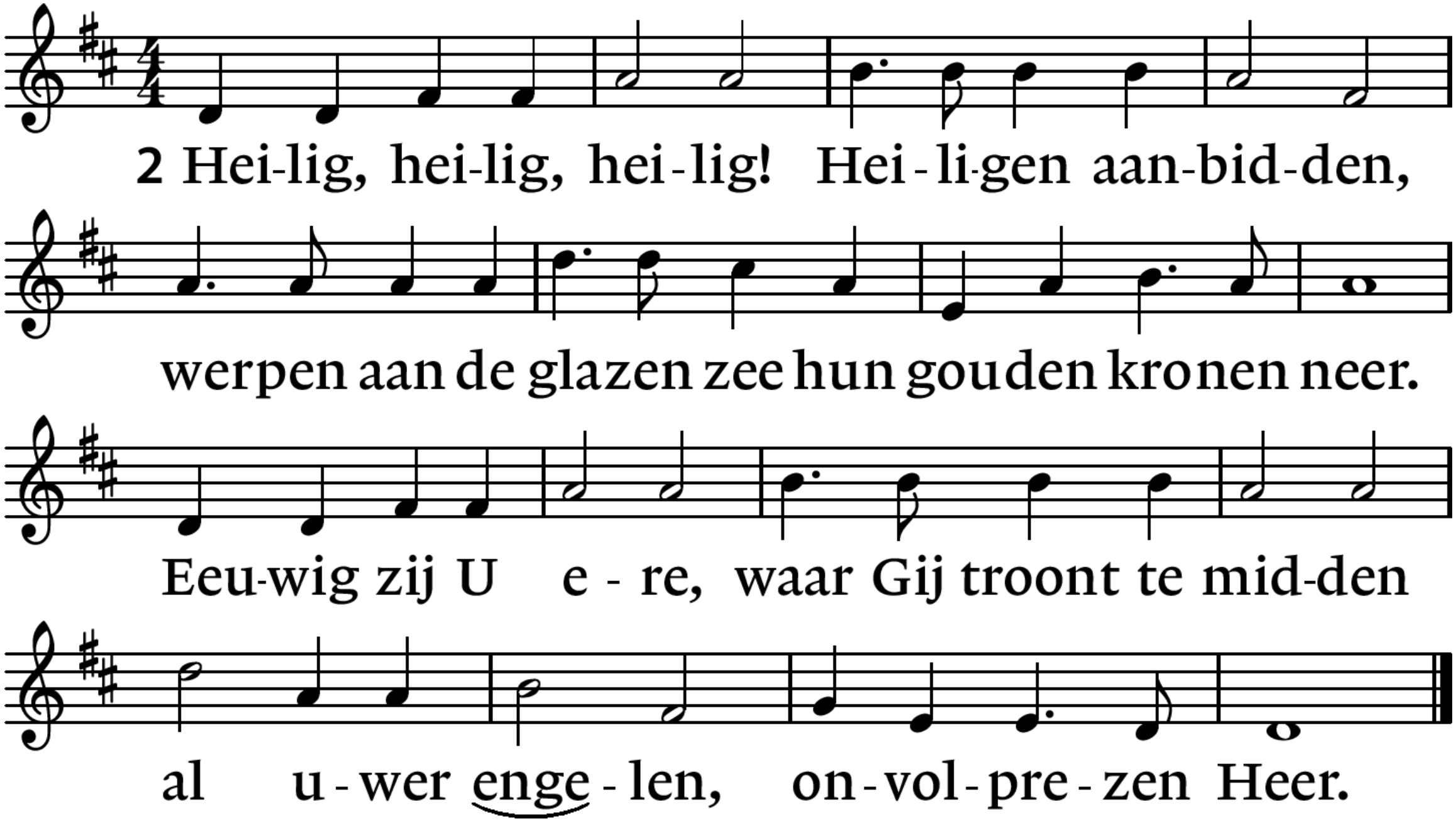

Lied 405 - 1, 2, **3**, 4

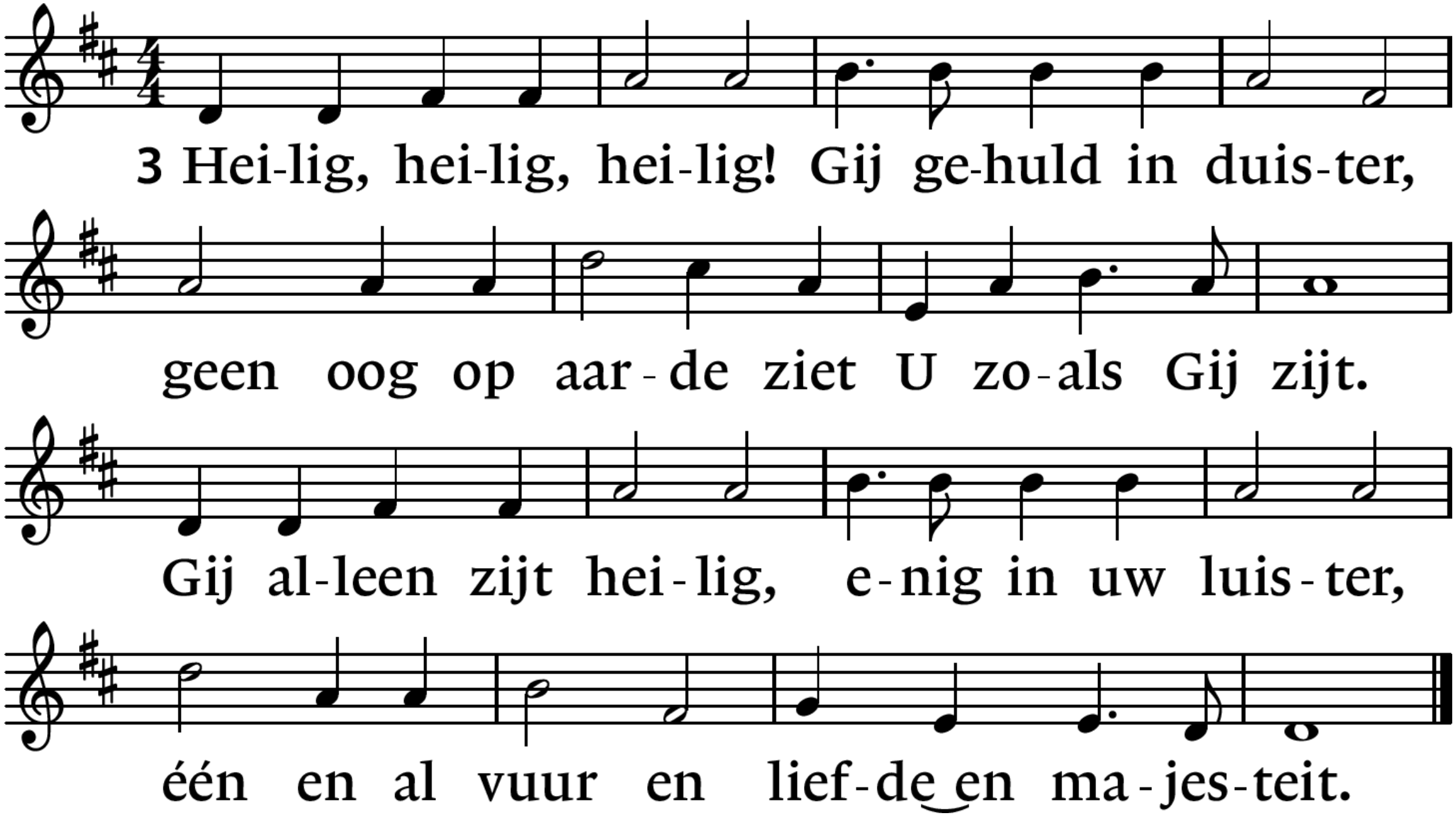

Lied 405 - 1, 2, 3, **4**

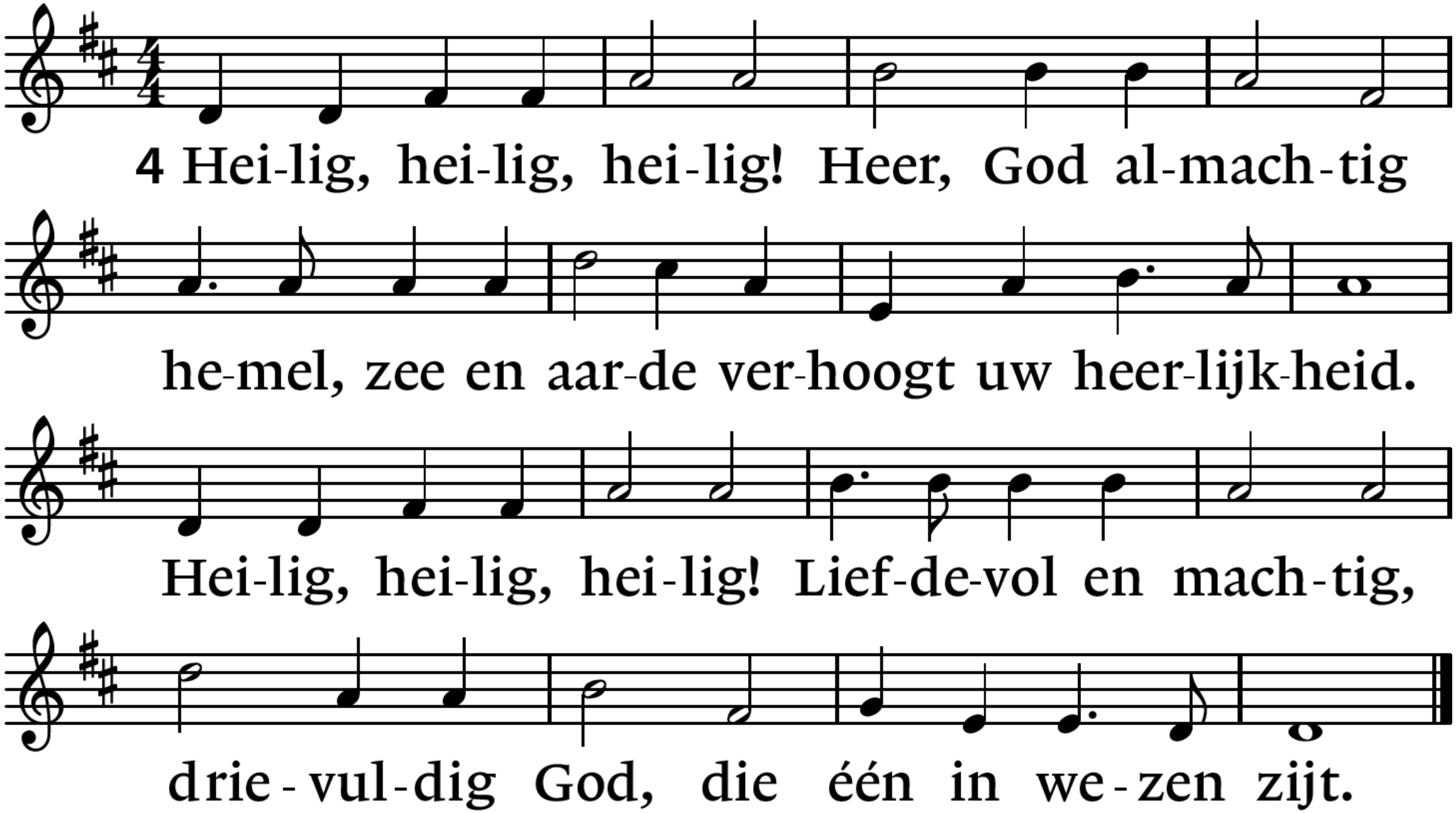

Schriftlezing Johannes 21: 15-19

[15] Toen ze gegeten hadden, sprak Jezus Simon Petrus aan: ‘Simon, zoon van Johannes, heb je Mij lief, meer dan de anderen hier?’ Petrus antwoordde: ‘Ja, Heer, U weet dat ik van U houd.’ Hij zei: ‘Weid mijn lammeren.’ [16] Nog eens vroeg Hij: ‘Simon, zoon van Johannes, heb je Me lief?’ Hij antwoordde: ‘Ja, Heer, U weet dat ik van U houd.’ Jezus zei: ‘Hoed mijn schapen,’ [17] en voor de derde maal vroeg Hij hem: ‘Simon, zoon van Johannes, houd je van Me?’ Petrus werd verdrietig omdat Hij voor de derde keer vroeg of hij van Hem hield.

Schriftlezing Johannes 21: 15-19

Hij zei: ‘Heer, U weet alles, U weet toch dat ik van U houd.’ Jezus zei: ‘Weid mijn schapen. [18] Werkelijk, Ik verzeker je, toen je jong was deed je zelf je gordel om en ging je waarheen je wilde, maar wanneer je oud wordt zal een ander je handen grijpen, je je gordel omdoen en je brengen waar je niet naartoe wilt.’ [19] Met deze woorden duidde Hij aan hoe Petrus zou sterven tot eer van God. Daarna zei Hij: ‘Volg Mij.’

Lied 649 - **1**, 3, 5, 7

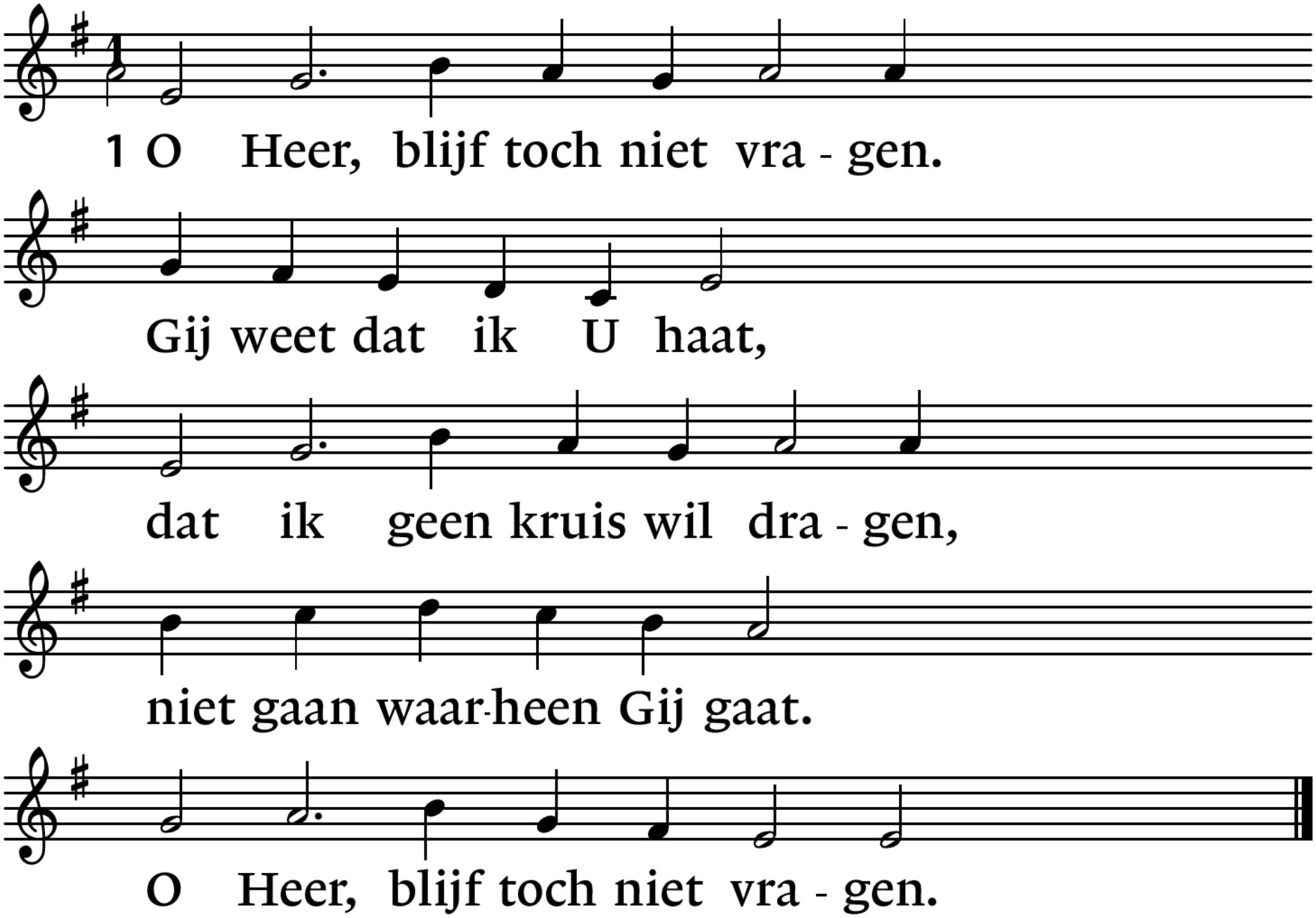

Lied 649 - 1, **3**, 5, 7

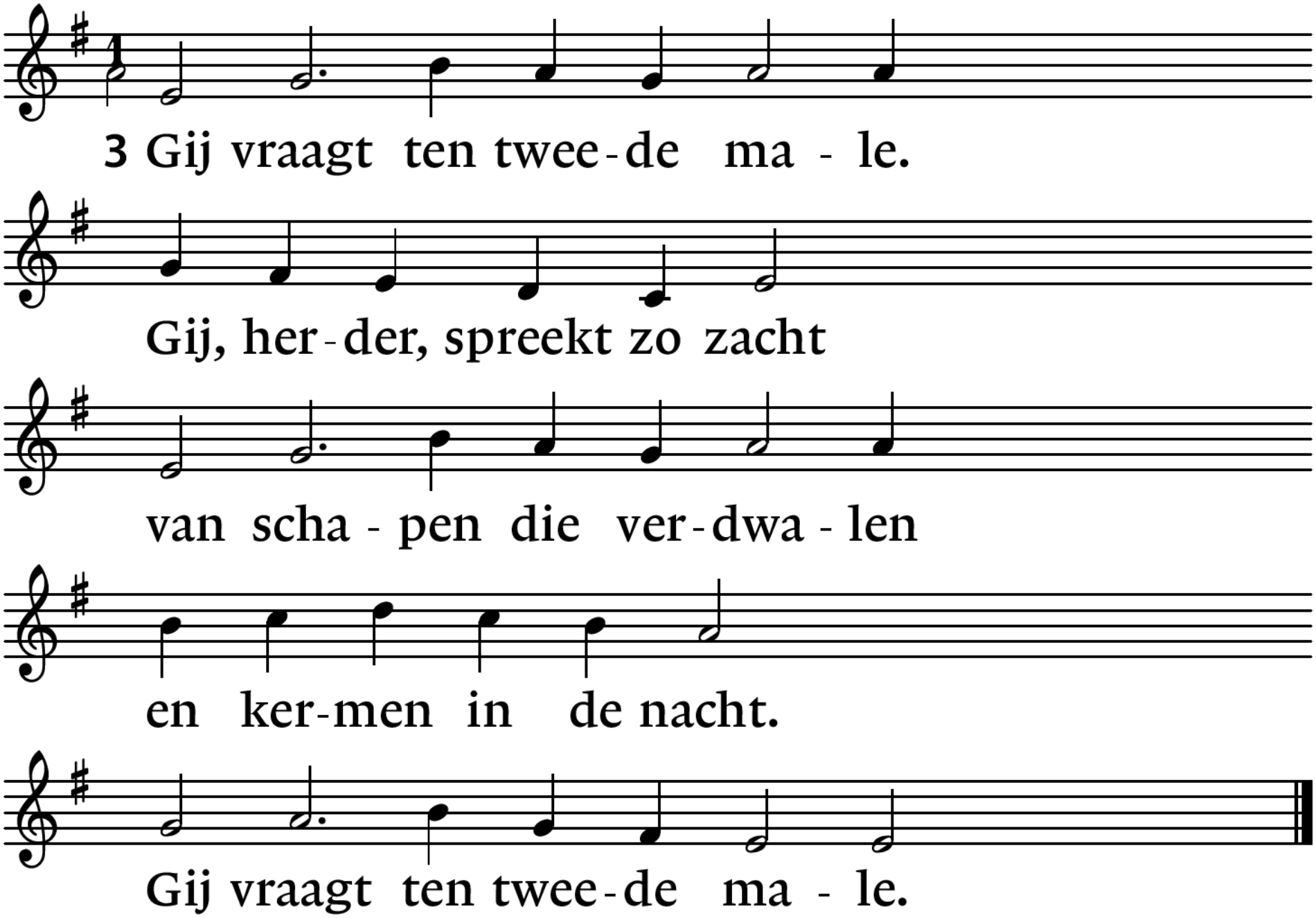

Lied 649 - 1, 3, **5**, 7

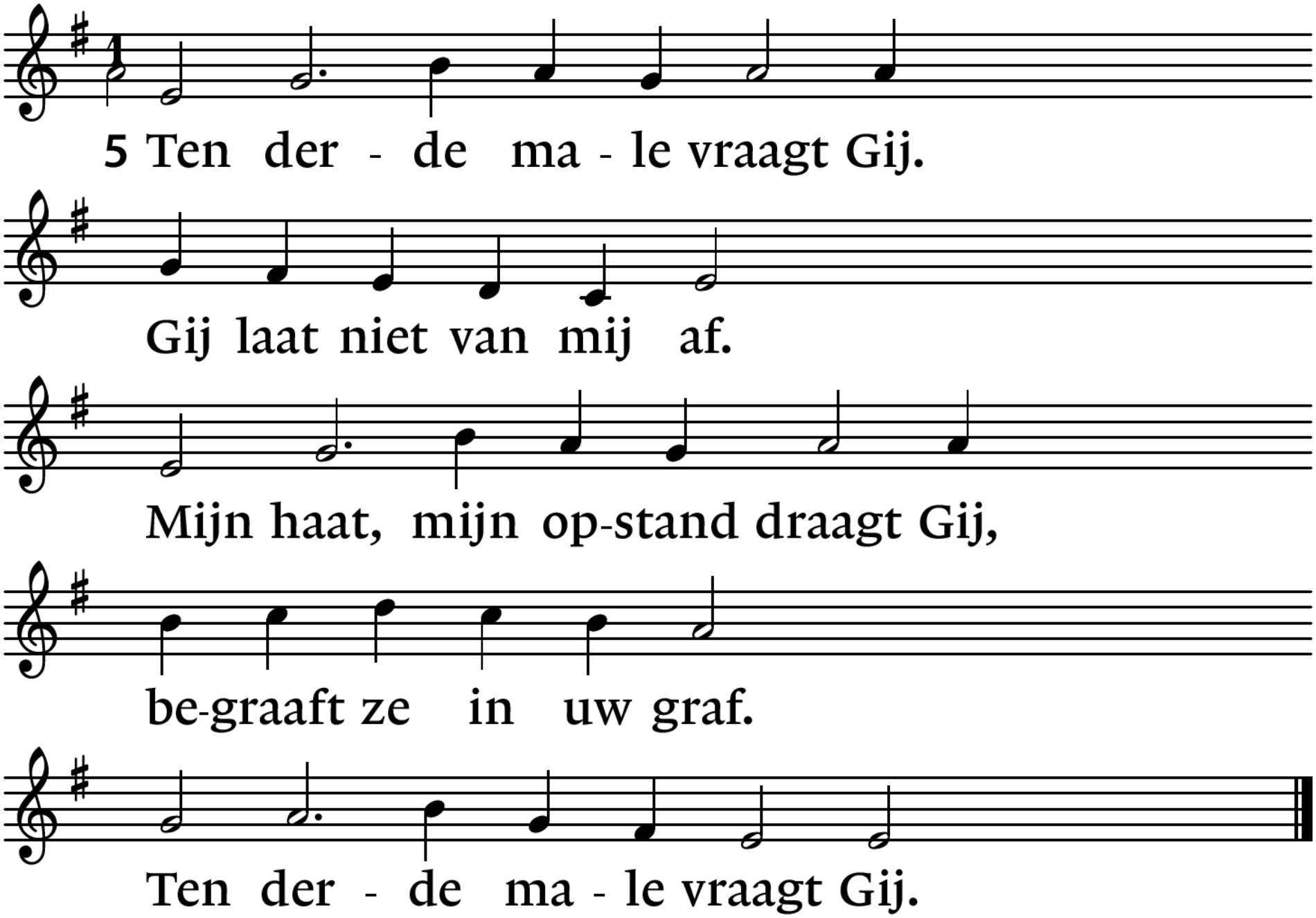

Lied 649 - 1, 3, 5, **7**

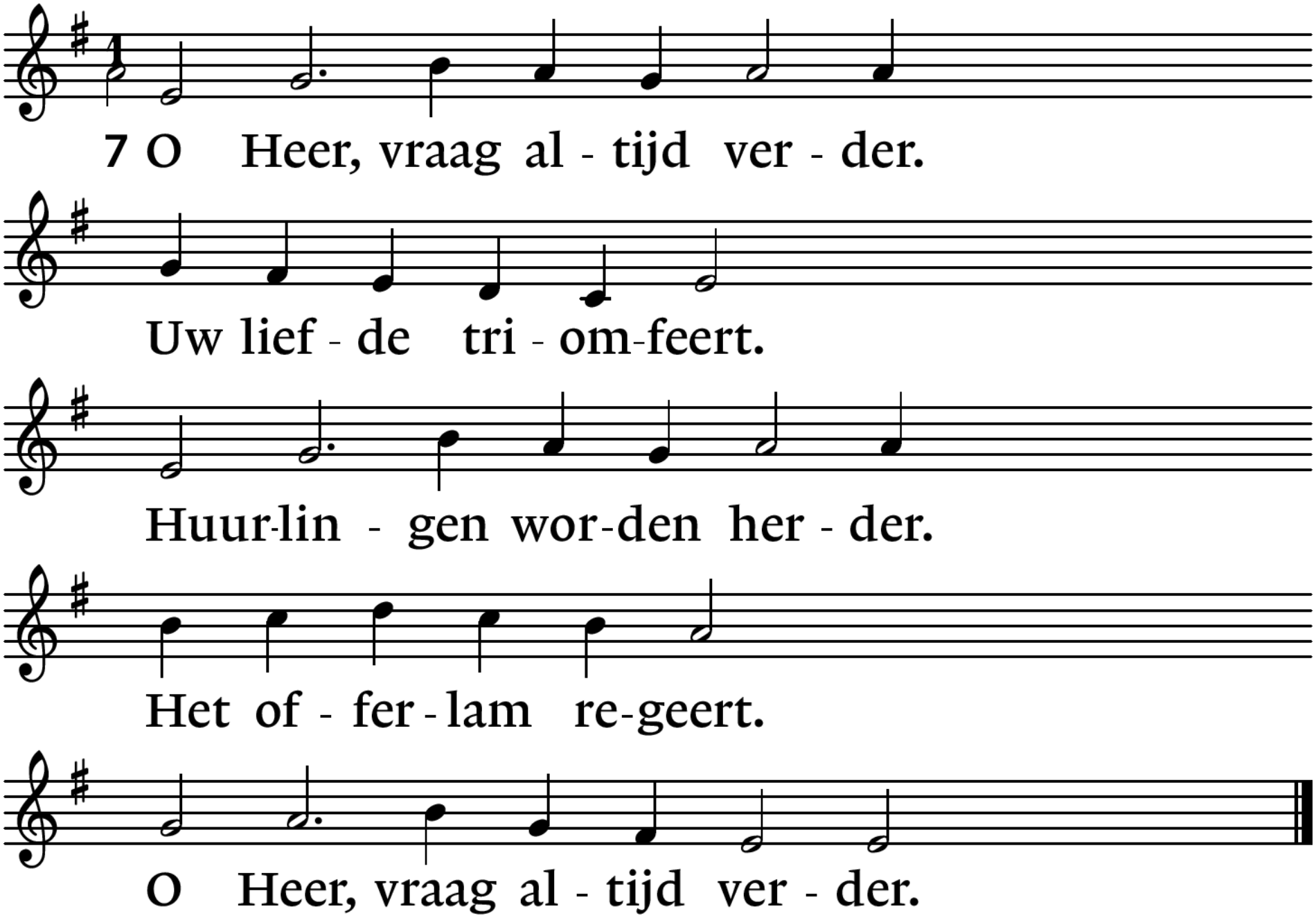

Lied 885 - **1**, 2

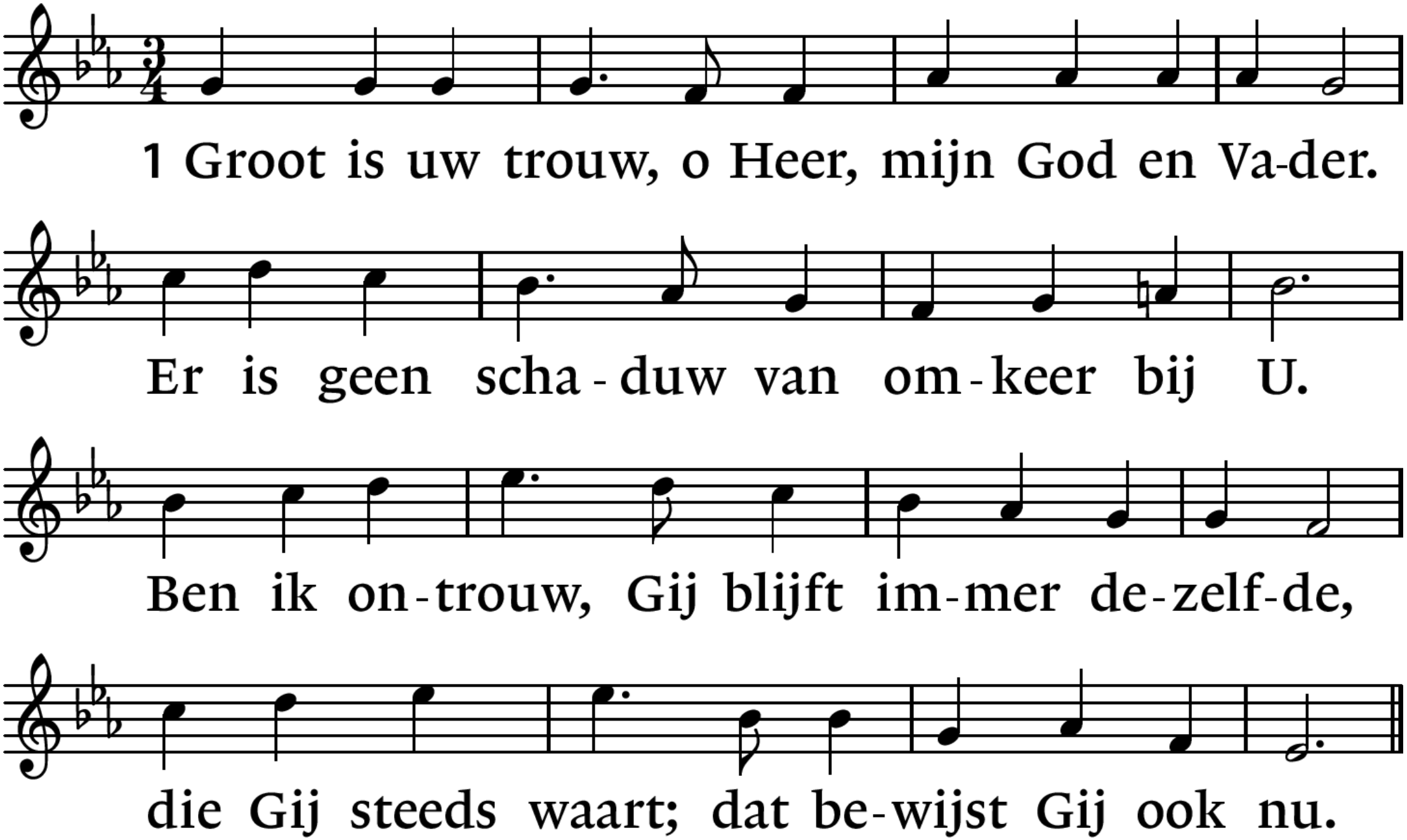
1 Groot is uw trouw, o Heer, mijn God en Va-der.
Er is geen scha - duw van om - keer bij U.
Ben ik on - trouw, Gij blijft im - mer de - zelf - de,
die Gij steeds waart; dat be - wijst Gij ook nu.

Lied 885 - **1**, 2

refrein:

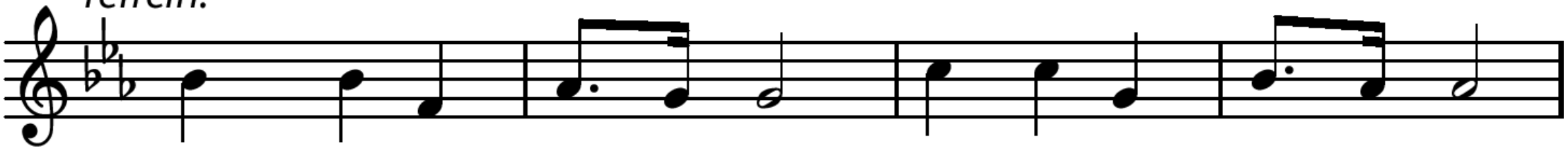

Groot is uw trouw o Heer, groot is uw trouw o Heer,

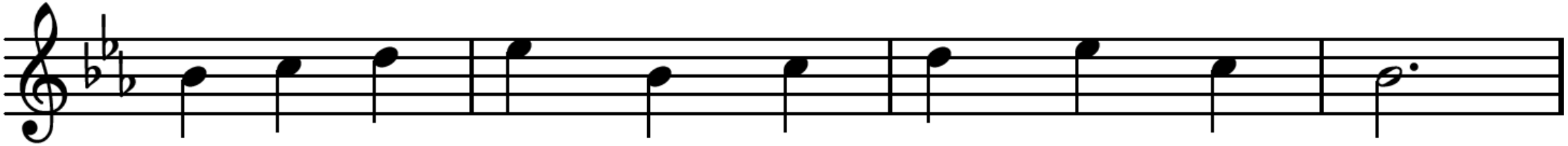

ie - de - re mor - gen aan mij weer be - toond.

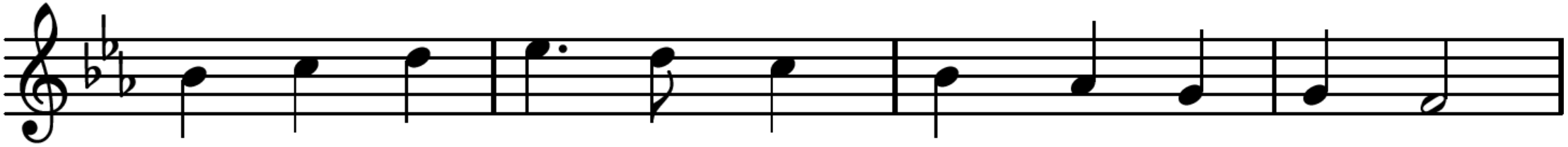

Al wat ik no - dig had, hebt Gij ge - ge - ven.

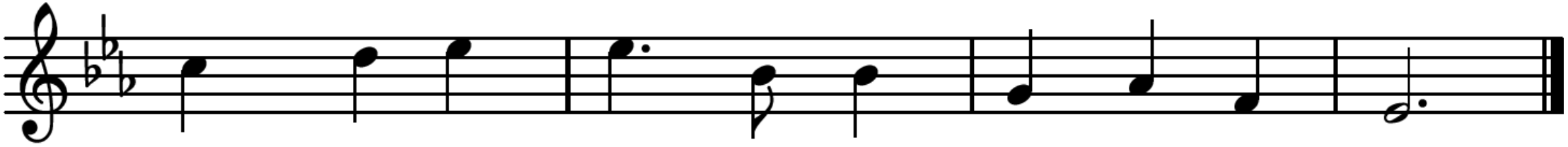

Groot is uw trouw, o Heer, aan mij be - toond.

Lied 885 - 1, **2**

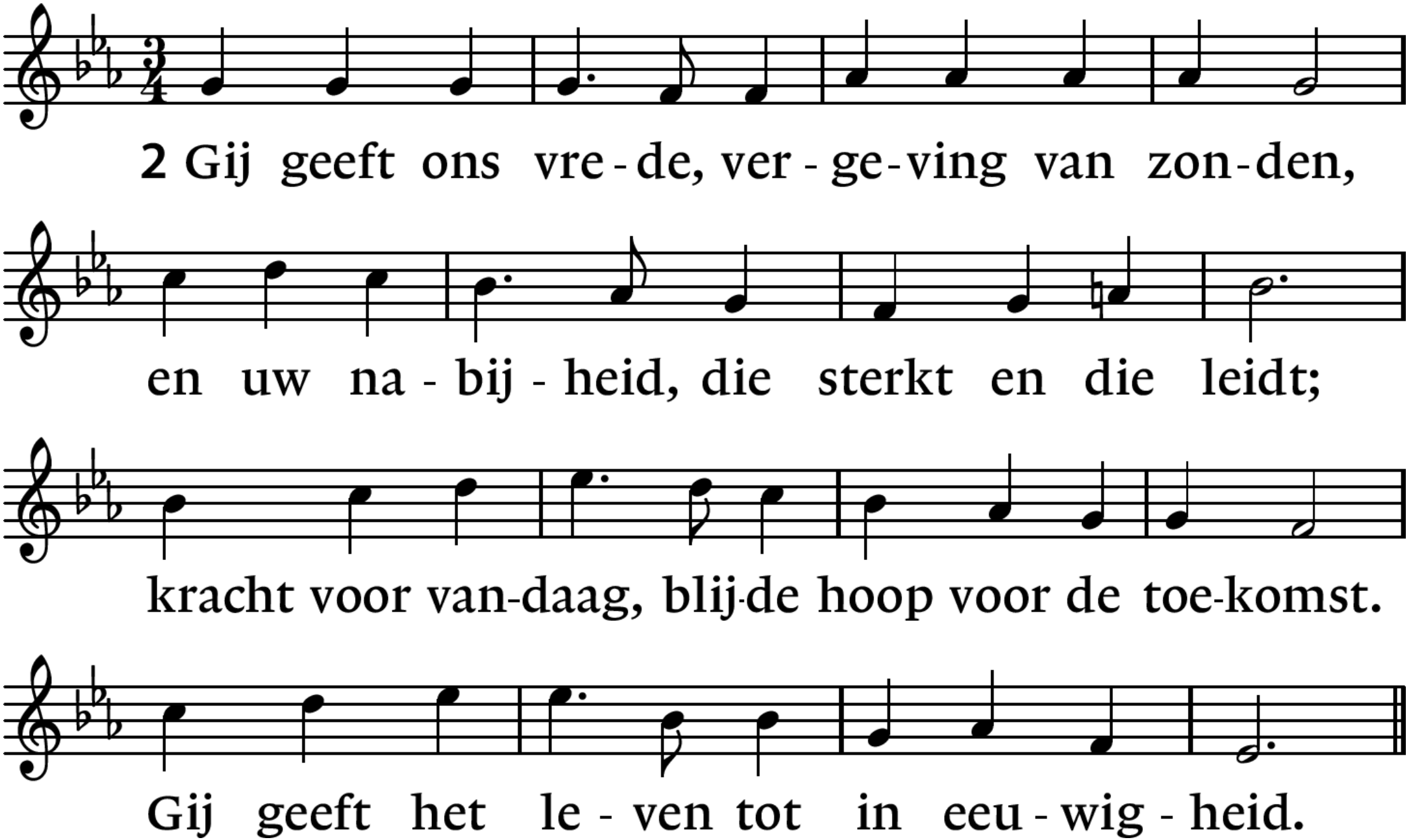
2 Gij geeft ons vre - de, ver - ge - ving van zon - den,
en uw na - bij - heid, die sterkt en die leidt;
kracht voor van-daag, blij-de hoop voor de toe-komst.
Gij geeft het le - ven tot in eeu - wig - heid.

Lied 885 - 1, **2**

refrein:

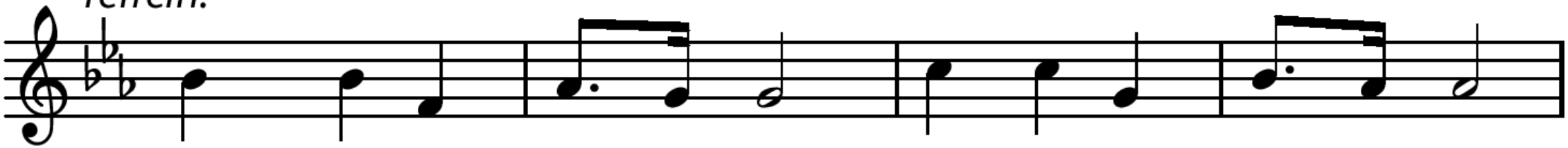

Groot is uw trouw o Heer, groot is uw trouw o Heer,

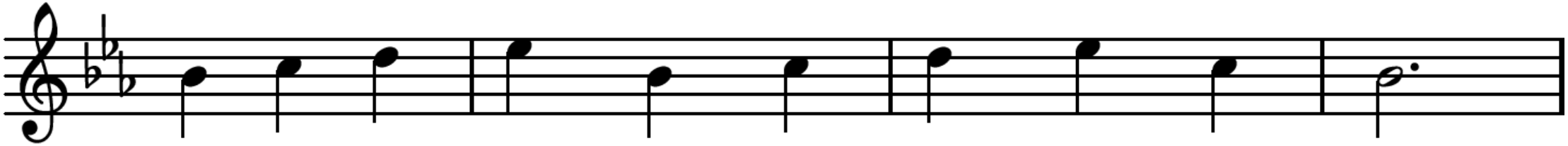

ie - de - re mor - gen aan mij weer be - toond.

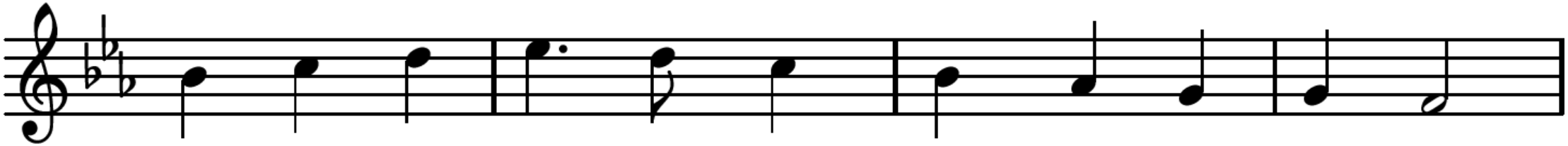

Al wat ik no - dig had, hebt Gij ge - ge - ven.

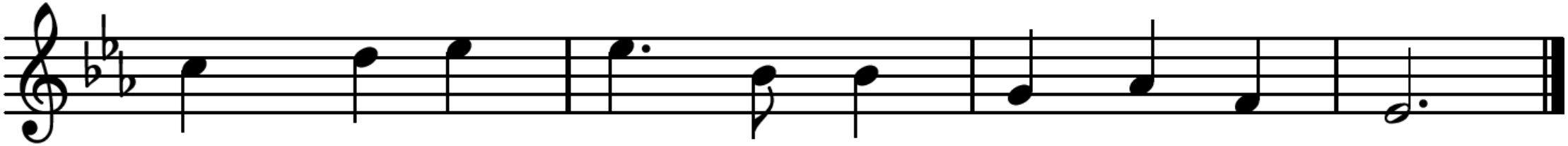

Groot is uw trouw, o Heer, aan mij be - toond.

Lied 913 - **1**, 4

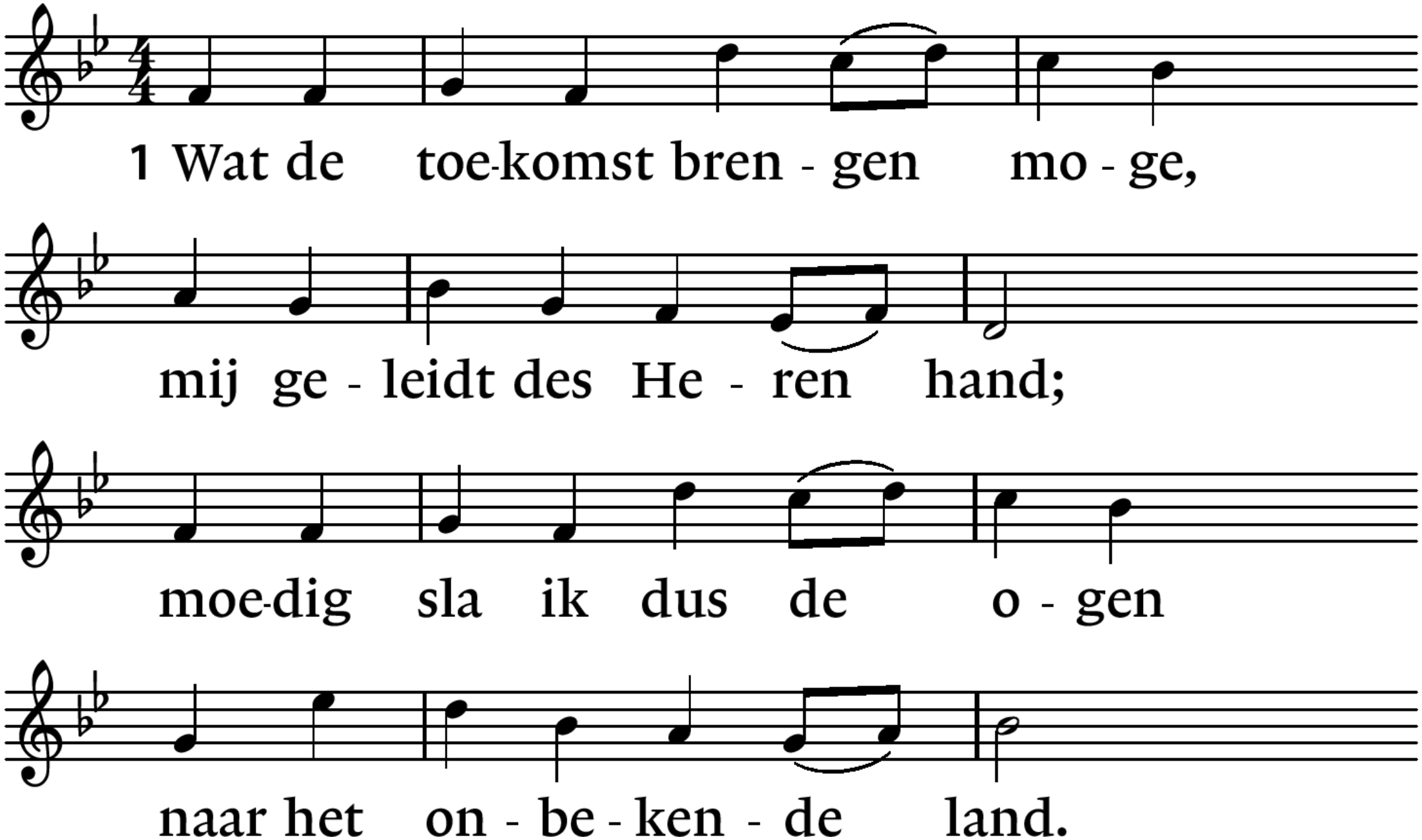
1 Wat de toe-komst bren - gen mo - ge,
mij ge - leidt des He - ren hand;
moe-dig sla ik dus de o - gen
naar het on - be - ken - de land.

Lied 913 - **1**, 4

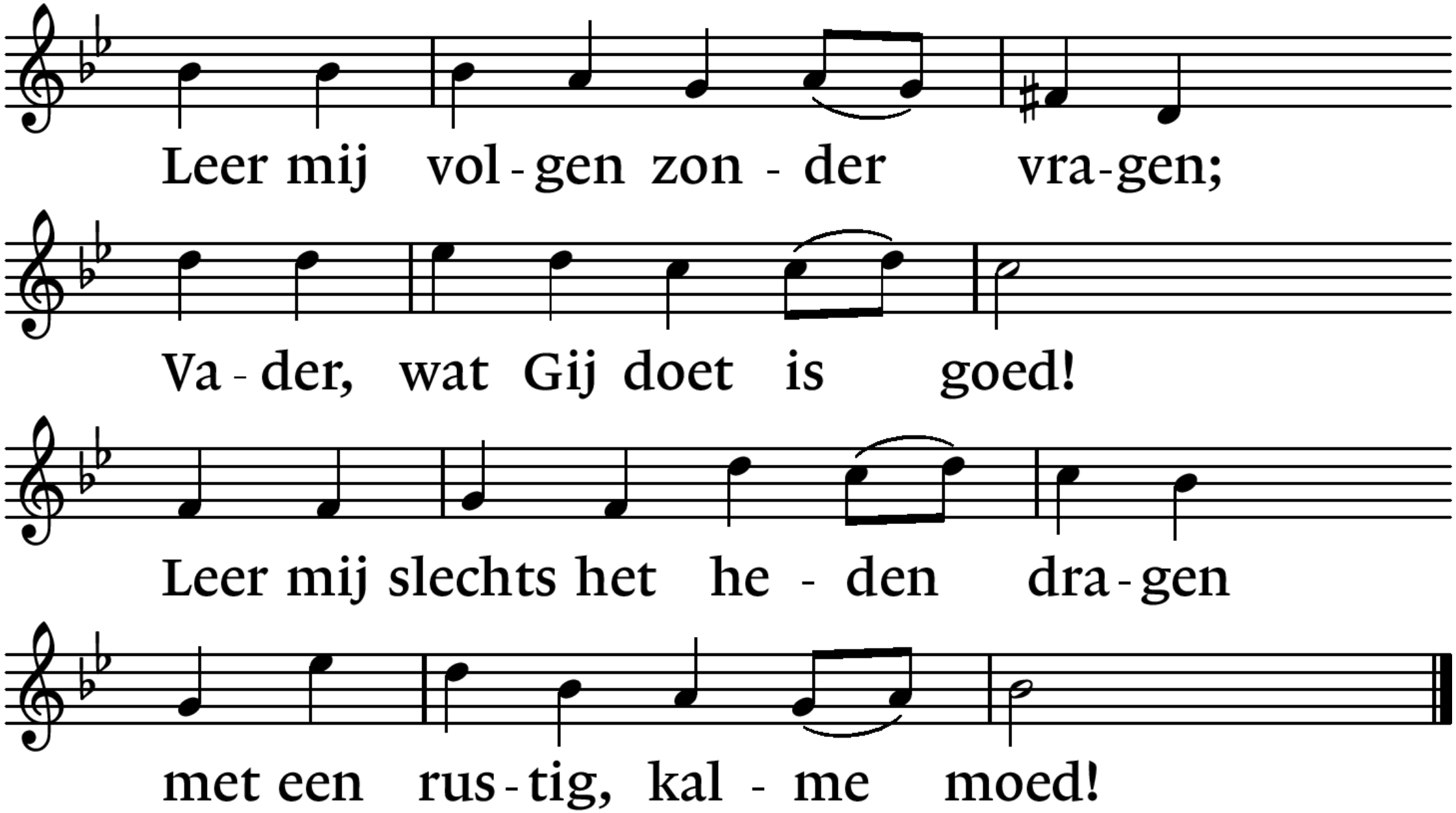
Leer mij vol - gen zon - der vra - gen;
Va - der, wat Gij doet is goed!
Leer mij slechts het he - den dra - gen
met een rus - tig, kal - me moed!

Lied 913 - 1, **4**

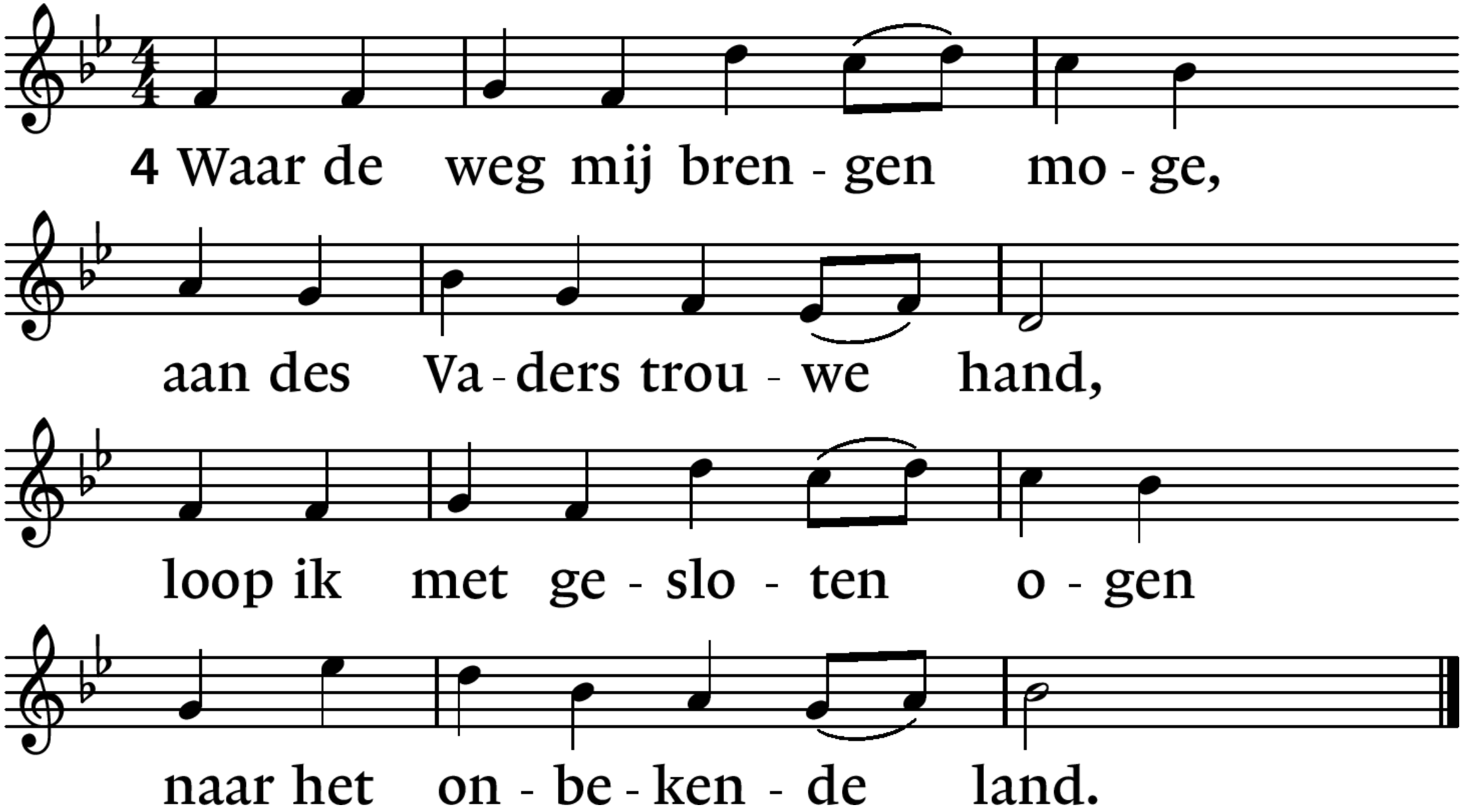
4 Waar de weg mij bren - gen mo - ge,
aan des Va - ders trou - we hand,
loop ik met ge - slo - ten o - gen
naar het on - be - ken - de land.

Uitgangscollecte 14 april 2024

Interkerkelijk Dovenpastoraat

IDP staat voor: Interkerkelijk Dovenpastoraat. Het IDP is een samenwerkingsverband van de Protestantse Kerk, de Christelijke Gereformeerde Kerken, de Nederlands Gereformeerde Kerken en de Gereformeerde Kerken vrijgemaakt. Het IDP helpt deze kerken zo goed mogelijk invulling te geven aan het pastoraat onder dove mensen. Het IDP is daarom een hulpdienst van deze kerken.

interkerkelijk
dovenpastoraat